అమృతాంజనము
నొప్పులకు
అమృతము

ఆంధ్రపత్రిక

ARYANIVAS
KALBADEVI ROAD, BOMBAY 2.

The Andhra Patrika - Madras సంపుటం 45. సంచిక 239 FOUNDER: DESODHARAKA K NAGESWARA RAO మంగళవారం 2-12-1958 Reg. No. M. 1118 6 పుటలు 7 నయాపైసలు

కరవుసీమలోని రు 75 లక్షలు శ్రీకాకుళం, విశాఖలలో వినియోగం

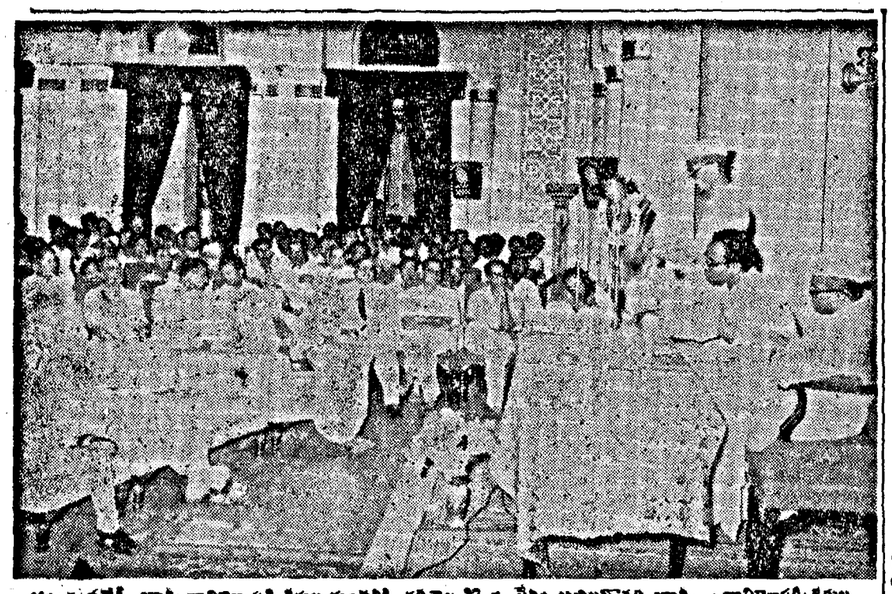

ఆంధ్రప్రదేశ్ గ్రామీణ పరిశ్రమల మండలి, గత నెల 27 వ తేదీన అఖిలభారత గ్రామీణ పరిశ్రమల సంఘం అధ్యక్షుడు శ్రీ వి. ఎల్. మెహతా ప్రారంభోత్సవం జరిపారు. పక్కన ముఖ్యమంత్రి శ్రీ ఎన్. సంజీవ రెడ్డి అధ్యక్షత వహించారు. గ్రామీణ పరిశ్రమలమంత్రి శ్రీ పి. భగవంతరావు అతిథులకు స్వాగతం చెప్పారు.

పశ్చిమబెర్లిన్ స్వేచ్ఛ, భద్రత కాపాడటం అమెరికా బాధ్యత

ఐసెన్‌హోవర్ స్పష్టీకరణ

అగస్టా (జార్జియా), నవంబరు 30: పశ్చిమ బెర్లిన్ పౌరుల స్వేచ్ఛ భద్రతల విషయంలో, తన బాధ్యతలను అమెరికా వదులుకోదని అధ్యక్షుడు శ్రీ ఐసెన్‌హోవర్ నేడు స్పష్టంచేశారు.

అమెరికా విదేశాంగ మంత్రి శ్రీ డల్లస్‌తో సంప్రదించిన మీదట, పిరీ విలేకరులకు చెప్పారు.

శ్రీ డల్లస్, మెక్సికో నగరం వస్తూ, అధ్యక్షుణ్ణి కలుసుకోవటం కోసం అక్కడికి దిగారు.

పిరీ విలేకరులతో ఒక గంటసేపు సంభాషించుకొన్నారు. పశ్చిమ బెర్లిన్ పౌరుల స్వేచ్ఛ, భద్రతల విషయంలో గ్రేట్ బ్రిటన్, ఫ్రాన్స్ లతోపాటు, అమెరికా కూడా కొన్ని బాధ్యతలు స్వీకరించింది. పిటిషనర్లు పదులకొద్దీ, మరో విధంగా ప్రవర్తించేటి వేదు. ఈ బాధ్యతలకు భంగకరంగా ఎలాంటి పిర్యాదులుగానీ చేయటానికి అమెరికా కూడుకోదు ఈ విషయాన్ని అధ్యక్షుడు కొట్టి చెప్పారు."

అని శ్రీ డల్లస్, ఐరా కమాండర్ ఒక ప్రకటన చేశారు.

యూరోపులోని అమెరికా సేనాని హెచ్చరిక

బెర్లిన్, నవంబరు 30: "ఇక్కడ ఉన్న అమెరికా సైన్యంపై ఏదైనా దాడి తీసుకొన్నట్లయితే అది, అమెరికాపై దాడి తీసుకొన్నట్లే అవుతుంది" అని యూరోప్ లోని అమెరికా సైనికదళం కమాండర్ జనరల్ హెన్రీ బి. హాడ్జ్ చెప్పారు

"పశ్చిమ బెర్లిన్‌పై గనుక దాడి జరిగితే ఏమి జరిగేది మీకు తెలుసునుగనే అనుకొంటున్నాను" అని పత్రికా విలేఖరులు ప్రశ్నలకు జవాబు చెప్పటానికి పిరీ నిరాకరించారు.

పశ్చిమ బెర్లిన్ కూడుకులకు ఏ విధముగా అయినా భంగం కలిగితే అప్పుడు పశ్చిమ బెర్లిన్‌పై దాడి జరిగినట్లేనని జనరల్ హాడ్జ్ విలేకరులకు చెప్పారు.

తూర్పు జర్మనీ నాయకుని ప్రకటన

న్యూయార్క్, నవంబరు 30:— పాశ్చాత్య మిత్రరాజ్యాలు, పశ్చిమ బెర్లిన్ విషయాల్లో పరస్పరాలు కొనసాగిస్తే, తూర్పు జర్మనీ, దానిని పైనికి పర్యగా భావిస్తుందని తూర్పుజర్మనీ నాయకుడు వాల్టర్ ఉల్బ్రిక్ స్పష్టం చేశారు.

అయితే పరిస్థితులు అంతకు దూరం దాకా పోతాయని తాను అనుకోవటం లేదన్నారు.

వేతనాల సంఘం నివేదిక పరిశీలన

15, 20 రోజుల తరువాతే: ముఖ్య మంత్రి వివరణ

హైదరాబాదు, డిసెంబరు 1: వేతనాల నిర్ధారణ సంఘం నివేదికను మంత్రిమండలం పదిహేను ఇరవై రోజుల తరువాతి పరిశీలిస్తుందని రాష్ట్ర ప్రభుత్వోద్యోగుల సమస్యల ప్రశ్నోత్తరాల సమయంలో శ్రీ కంకణాల కాళేశ్వరరావు అడిగిన ఒక ప్రశ్నకు సమాధానం సందర్భంలో ముఖ్యమంత్రి శ్రీ నీలం సంజీవ రెడ్డి ఈ విధంగా చెప్పారు.

వేతనాల నిర్ధారణసంఘం నివేదికను పరిశీలించిందని, నివేదికలోని ప్రతిపాదనలను మంత్రిమండలి అర్థికాంశాలను ప్రభుత్వం పరిశీలించవలసి ఉన్నదనీ, కూడా ముఖ్యమంత్రి అన్నారు.

శ్రీ కుందూరయ్య చేసిన ఒక సూచనకు సమాధానంగా, ప్రభుత్వ ఉద్యోగులంటే అందరికీ పాలనధారి ఉన్నదనీ, వేతనాల నిర్ధారణసంఘం సిఫార్సులను అమలు జరపడానికి కొంతకాలం పడ్డు ఎట్లా సమస్యలోకాలన్నదే ప్రధాన సమస్య అనీ ముఖ్య మంత్రి చెప్పారు.

రైలుబండ్లలో సరకుల రవాణా

కొన్నిటికి అదనపు చార్జి

న్యూఢిల్లీ, డిసెంబరు 1: అవుటు పేషెన్సీల నుంచి పిటీ బుకింగు అభ్యర్థుల నుంచి కంటే అన్ని రకాల సరకులపై ఈ రోజునుంచి నూరు శాతం ఒకటికి రెండు వసూలు అదనపు ఛార్జి విధిస్తారు. కంటేనాలు, అందులో నేవారు వ్యక్తిగా ఎక్కించి పంపుకొనే సరకులకు మాత్రమే ఈ అదనపు ఛార్జి విధించడం జరుగుతుంది. (స్వ. వి)

పశ్చిమ బెర్లిన్ స్వేచ్ఛ, భద్రత కాపాడటం అమెరికా బాధ్యత

ఐసెన్‌హోవర్ స్పష్టీకరణ

అగస్టా (జార్జియా), నవంబరు 30: పశ్చిమ బెర్లిన్ పౌరుల స్వేచ్ఛ భద్రతల విషయంలో, తన బాధ్యతలను అమెరికా వదులుకోదని అధ్యక్షుడు శ్రీ ఐసెన్‌హోవర్ నేడు స్పష్టంచేశారు.

అమెరికా విదేశాంగ మంత్రి శ్రీ డల్లస్‌తో సంప్రదించిన మీదట, పిరీ విలేకరులకు చెప్పారు.

శ్రీ డల్లస్, మెక్సికో నగరం వస్తూ, అధ్యక్షుణ్ణి కలుసుకోవటం కోసం ఇక్కడికి దిగారు.

పిరీ విలేకరులతో ఒక గంటసేపు సంభాషించుకొన్నారు. పశ్చిమ బెర్లిన్ పౌరుల స్వేచ్ఛ, భద్రతల విషయంలో గ్రేట్ బ్రిటన్, ఫ్రాన్స్ లతోపాటు, అమెరికా కూడా కొన్ని బాధ్యతలు స్వీకరించింది. పిటిషనర్లు పదులకొద్దీ, మరో విధంగా ప్రవర్తించేటి వేదు. ఈ బాధ్యతలకు భంగకరంగా ఎలాంటి పిర్యాదులుగానీ చేయటానికి అమెరికా కూడుకోదు ఈ విషయాన్ని అధ్యక్షుడు కొట్టి చెప్పారు."

అని శ్రీ డల్లస్, ఐరా కమాండర్ ఒక ప్రకటన చేశారు.

యూరోపులోని అమెరికా సేనాని హెచ్చరిక

బెర్లిన్, నవంబరు 30: "ఇక్కడ ఉన్న అమెరికా సైన్యంపై ఏదైనా దాడి తీసుకొన్నట్లయితే అది, అమెరికాపై దాడి తీసుకొన్నట్లే అవుతుంది" అని యూరోప్ లోని అమెరికా సైనికదళం కమాండర్ జనరల్ హెన్రీ బి. హాడ్జ్ చెప్పారు

"పశ్చిమ బెర్లిన్‌పై గనుక దాడి జరిగితే ఏమి జరిగేది మీకు తెలుసునుగనే అనుకొంటున్నాను" అని పత్రికా విలేఖరులు ప్రశ్నలకు జవాబు చెప్పటానికి నిరాకరించారు.

పశ్చిమ బెర్లిన్ కూడుకులకు ఏ విధముగా అయినా భంగం కలిగితే అప్పుడు పశ్చిమ బెర్లిన్‌పై దాడి జరిగినట్లేనని జనరల్ హాడ్జ్ విలేకరులకు చెప్పారు.

తూర్పు జర్మనీ నాయకుని ప్రకటన

న్యూయార్క్, నవంబరు 30:— పాశ్చాత్య మిత్రరాజ్యాలు, పశ్చిమ బెర్లిన్ విషయాల్లో పరస్పరాలు కొనసాగిస్తే, తూర్పు జర్మనీ, దానిని పైనికి పర్యగా భావిస్తుందని తూర్పుజర్మనీ నాయకుడు వాల్టర్ ఉల్బ్రిక్ స్పష్టం చేశారు.

అయితే పరిస్థితులు అంతకు దూరం దాకా పోతాయని తాను అనుకోవటం లేదన్నారు.

'ఫక్తూనిస్థాన్ సమస్యపై జనవాక్యం జరపాలి'

ఫక్తూన్-జిర్గా-ఐ-హింద్ మహాసభ తీర్మానం

న్యూఢిల్లీ, నవంబరు 30: పశ్చిమ రాష్ట్రంలోను, బెలూచిస్తాన్‌లోను, ఇతర ఏజన్సీ ప్రాంతాలలోను, 'ఆజాద్ ఖైబర్'లోను జనవాక్యాన్ని గ్రహించి, అక్కడి ప్రజలు పాకిస్తాన్‌లో వుండదలుచుకొన్నది, లేకపోతే ఫక్తూన్ రాజ్యంగా ఏర్పడదలచుకున్నది, తేల్చాలని అఖిలభారత ఫక్తూన్-జిర్గా-ఐ-హింద్ వారు రెండురోజులుగా ఇక్కడ సమావేశమై తీర్మానించారు.

పైపేర్కొన్న అన్ని ప్రాంతాల ప్రజల జాతి, భాష, ఆచార వ్యవహారాలు ఒక్కటి అని, స్వయంనిర్ణయాధికారం వారి జన్మహక్కు అనికూడా వీరు ఈ తీర్మానంలో నిర్ధారించారు.

పాక్ అమెరికా సైనికపొత్తు ఖండన

ఇంకో తీర్మానంలో వీరు అమెరికా-పాకిస్తాన్‌లమధ్య ప్రబలిన సైనికసంబంధాలను ఖండించారు. ఈ రెండు రాజ్యాలు చేసుకున్న సైనిక ఒప్పందాన్ని భగ్నంచెయ్యడానికి ఆసియా, ఆఫ్రికాదేశాలన్నీ కలిసి పనిచెయ్యాలని వీరు ఇందులో సూచించారు.

పాకిస్తాన్‌లో ఇప్పుడు ఏర్పడిన ప్రభుత్వం ప్రజలకు పూర్తిగా వ్యతిరేకమైన ప్రభుత్వం అని, పాకిస్తాన్ పుట్టినప్పటి నుంచీ కూడా అక్కడ పాలనా వ్యవస్థ వారుల ఏజంటే పాలిస్తున్నారని ఆ దేశంలో నిజమైన ప్రజాప్రభుత్వం ఏర్పడేదాకా, అక్కడ ఏర్పడే ప్రభుత్వాలను భారతదేశం గుర్తించరాదని చెబుతూ ఇంకో తీర్మానం చేశారు.

సమితికి విజ్ఞప్తి

కాబూల్, అయన అనుచరుల అరెస్టు గూర్చిన తీర్మానంలో, వీరు

(4 వ పేజీ చూడుడు)

రాష్ట్రాలలో వ్యవసాయ శాఖల పునర్నిర్మాణం

నలఘర్ సంఘం సిఫార్సులు సత్వరమే అమలు పరచమని కేంద్రం సూచన

న్యూఢిల్లీ, నవంబరు 30: వ్యవసాయోత్పత్తి సాధ్యమైనంత మట్టుకు పెంపొందించే నిమిత్తం నలఘర్ సంఘం సిఫార్సుల ననుసరించి సత్వరమే వ్యవసాయ శాఖలు పునర్నిర్మించమని భారత ప్రభుత్వ ఆహార వ్యవసాయశాఖ రాష్ట్ర ప్రభుత్వాలను కోరినట్లు తెలుస్తున్నది.

నలఘర్ సంఘం నివేదికను ఈ నెల ప్రారంభంలో ప్రచురించారు. రాష్ట్రాలలో వ్యవసాయశాఖల నిర్వహణంలో ఉన్న లోపాలను సవరించి వ్యవసాయశాఖ అవసరాలకు తగ్గట్టు వ్యవసాయశాఖ నిర్మించవలె నని ప్రతిపాదించి కల్పించవలసిన సౌకర్యాలను అధికారులకు సూచించారు. వ్యవసాయశాఖలను పూర్తిగా సంస్కరించాలని ఆ సంఘం సూచించింది. ఉత్పత్తి పెంపొందించడానికి ఉన్న ప్రతిబంధకాలను సాధ్యమైనంత త్వరలో తొలగించాలని కేంద్రం కోరుతున్నది.

నలఘర్ కాలా సురేంద్ర సింగ్ అధ్యక్షతన ఉన్న ఆ సంఘంలో రాష్ట్రాల వ్యవసాయశాఖల డైరెక్టర్లు సభ్యులు. కేంద్ర ఆ సంఘం సిఫార్సులు అమలుపరచడానికి రాష్ట్రప్రభుత్వాలకు ఆదేశాలు ఇవ్వవలసి ఇక్కడికాయ సూచిస్తున్నారు. సాధ్యమైనంత త్వరలో అని ఆ సంఘం కనుక సరిపోదని మీరాదాలు అనుకున్నారు.

కాబట్టి కొన్ని సిఫార్సుల అమలుపరచడానికి కేంద్ర ప్రభుత్వం కొంతడబ్బు ఖర్చుపెట్టవలసివస్తుంది. ఇండియన్ అడ్మినిస్ట్రేటివ్ సర్వీసు లో పాంతరిక నిపుణుల విభాగం ఏర్పాటు చేయడం కాటిలో ఒకటి. కేంద్రప్రభుత్వం ఈ సిఫార్సులను పరిశీలిస్తున్నది.

దేవనూరు హైడ్రో ఎలెక్ట్రిక్ ప్రాజెక్టు

న్యూఢిల్లీ, డిసెంబరు 1: ఆంధ్రప్రదేశ్ లోని దేవనూరు హైడ్రో ఎలెక్ట్రిక్ ప్రాజెక్టు ప్రాథమిక కార్యక్రమ పూర్తి అయిందనీ, ప్రాథమిక నివేదిక కేంద్ర జలవిద్యుత్ మండలి పరిశీలనలో వున్నటు కేంద్ర జలవిద్యుత్ శాఖ ఉపమంత్రి శ్రీ బైరుభ్ లాల్ మాథూర్ ఇవ్వాళ లోక్ సభలో చెప్పారు.

శ్రీ టి. బి. విఠల్ రావు ప్రశ్నకు లిఖిత సమాధానం ఇస్తూ ఉపమంత్రి పరిశీలనానంతరంగాని ఈ ప్రాజెక్టు ను జరిపే విషయం తేలదని కూడ ఉపమంత్రి తెలియజేశారు.

ఎన్నిక న్యాయస్థానం తీర్పుపైరాజు అప్పీలు

హైకోర్టు నిర్ణయం

హైదరాబాదు, డిసెంబరు 1: అసెంబ్లీ సభ్యుడు కాకపోయినా నిరాటంకంగా మంత్రి పదవిలో కొనసాగడానికి ఎన్నిక న్యాయస్థానం ఇచ్చిన తీర్పుపై ఇప్పుడు అప్పీలు చేయటానికి ఉన్న గడువును పొడిగించడానికి ఉన్న ప్రతిబంధకాలను పాధ్యమైనంత త్వరలో తొలగించాలని కేంద్రం కోరుతున్నది.

నలఘర్ కాలా సురేంద్ర సింగ్ అధ్యక్షతన ఉన్న ఆ సంఘంలో రాష్ట్రాల వ్యవసాయశాఖల డైరెక్టర్లు సభ్యులు. కేంద్ర ఆ సంఘం సిఫార్సులు అమలుపరచడానికి రాష్ట్రప్రభుత్వాలకు ఆదేశాలు ఇవ్వవలసి ఇక్కడికాయ సూచిస్తున్నారు. పాధ్యమైనంత త్వరలో అని ఆ సంఘం కనుక సరిపోదని కూడా అనుకొన్నారు.

కాబట్టి కొన్ని సిఫార్సుల అమలుపరచడానికి కేంద్ర ప్రభుత్వం కొంతడబ్బు ఖర్చుపెట్టవలసివస్తుంది. ఇండియన్ అడ్మినిస్ట్రేటివ్ సర్వీసు లో పాంతరిక నిపుణుల విభాగం ఏర్పాటు చేయడం కాటిలో ఒకటి. కేంద్రప్రభుత్వం ఈ సిఫార్సులను పరిశీలిస్తున్నది.

మహాత్ముని మార్గమే అన్ని సమస్యలకు విరుగుడు

—శ్రీ నెహ్రూ సలహా

కలకత్తా, నవంబరు 30: ఐకమత్యం, శాంతి, సౌభాగ్యాల సాధనకు గాంధీజీ ప్రబోధాలు, సిద్ధాంతాలూ ధృవతారా అని ఈనగరం మధ్యలోని పార్కులో మహాత్ముని శిలా విగ్రహాన్ని ఆవిష్కరిస్తూ ప్రధానమంత్రి శ్రీ నెహ్రూ అన్నారు. కాలంమారుతూ క్రొత్తసమస్య లుద్భవించాయనీ, కాని వీటి అన్నిటి పరిష్కారానికీ గాంధీజీ మార్గాన్ని సూచించారనీ ప్రధానమంత్రి తెలిపారు.

ఈ విగ్రహాన్ని ప్రసిద్ధ శిల్పకారుడు శ్రీదేవీ ప్రసాద్ రాయ్ చౌధరి చెక్కారు.

శ్రీ నెహ్రూ ఇంకా ఇలా అన్నారు "గాంధీజీ పేరుతో దేశం అంతటా స్మారకచిహ్నాలు, విగ్రహాలను నిర్మాణం చేసినంతలో ఫలితం ఏమీ లేదు. జాతి పిత నిదానాలను ప్రబోధాలను అవధరణలో పెట్టి, అయన అనుసరించిన మార్గంలో నడవాలి. జయంతిరోజున కాలాను నివాళులపాటు కాదంటే కి, దేశంలో కొట్టినంతలో మన కర్తవ్యం పెరగదిపట్టుకొనేది."

ఇదివరకే చంద్రబోస్ శత జన్మదిన జయంత్యుత్సవంలో పాలుగొనేందుకు తాను కలకత్తా వచ్చినట్లూ, ఉత్సవ కార్యక్రమాలలో మహా తిర ఫలితాలను పొందిన వ్యక్తి యని శ్రీ బోస్‌ను కొనియాడారనీ, ఆయన కాంగ్రెస్‌కు అధ్యక్షుడు కట్టడానికి శ్రీ బోస్ ప్రయత్నించారనీ, ఆయన కాంగ్రెస్‌కు అధ్యాత్మిక శక్తి ఇచ్చారనీ అన్నారు.

"గాంధీజీ శాస్త్రంపై గౌరవ, సిద్ధాంతాలపై అత్యధిక శ్రద్ధ వహించారు.

కాని నేను ఈ రెండింటికీ ప్రాధాన్యము ఇస్తున్నాను. ఈ రెండూ ఒకదానితో ఒకటి సమంగా ముందుకు సాగవలసింది. శాస్త్రానికి సిద్ధాంతాలు మార్గదర్శకం కావాలి అంటే కాని; శాస్త్రం మనలను బానిసలు చేయకూడదు' అన్నారు శ్రీ నెహ్రూ.

పెద్దరాజ్యమైనా చిన్నరాజ్యమైనా ఇతరుల ఆక్రమణవల్ల పతనం కాకతప్పదనీ, ఆశాతి అపహాయకతవల్లనే చెబుతిన్నదనీ అన్నారు.

"రష్యా, చైనా, లేదా పాకిస్తాన్ దాడిచేసుందనే భయం మనకు లేదా అని అమెరికా, యూరోపులోని మిత్రులు నన్ను చాలాసార్లు అడిగారు పాశ్చాత్యదేశాలలో నివారు భయం నందే వాళ్ళ వాతావరణంలో నివసిస్తూండడం వల్ల అట్లన్న కాకు ఆశ్చర్యం కలిగించ లేదు రష్యా, చైనా, పాకిస్తాన్ కాదు. ఏదైనాయన్నా మాకు భయం లేదని జవాబు చెప్పాను. ఈ కాలంలో మనకు మంచిపనులు జరిగాయి; ఇవి మరింత బలీయం కావలసినవే అనిస్తున్నాయి" అన్నారు ప్రధానమంత్రి.

పంచవర్ష ప్రణాళికలను ప్రస్తావించి, ద్వితీయ ప్రణాళికను గురించి, పోటీలిస్తు సమాజవ్యవస్థను గురించి వివరించి వివరించేందనీ, కాని వీటిలక్ష్యం స్వయం పోషకత్వం, జీవితవృద్ధి మాత్రమేనని అన్నారు. ప్రణాళికలను విమర్శించే వారికి ప్రణాళికా కూడా, ప్రణాళికలంటే అర్థంఏమి తెలియదన్నారు భారతదేశం, భారత ప్రజలంటే ఏమిటో తెలియకుండా పడకకుర్చీలో కూర్చుని విమర్శించడం సులభమే నన్నారు. ప్రభుత్వరంగాన్ని విలువ చిక్కిన వస్తువుల్లా నిందలపాలు చేయాలనిభావించే వ్యాపారులనుండి రెండవ రకం విమర్శ వస్తోందన్నారు. కాము ఉత్పత్తిరంగాలను ప్రోత్సహిస్తామనీ, కాని ప్రభుత్వరంగం అభివృద్ధికి ఆటంకాలను పాటిని లక్ష్యపెట్టమనీ అన్నారు. ప్రజలు తమకంటే కాము ప్రయోజనాలను అలవరచుకోవలసి ఉందన్నారు.

మంత్రి ప్రకటన సంగతిని పత్రికారికి తెలియజేసి, మంత్రి ప్రకటన అనవసరం ఎప్పుడో ఒప్పుడు తర్క జనగడం కాదనుకుంటుందని చూచించారు.

శ్రీ కాళా వెంకటరావు తమ ప్రకటనలో ఇల్లా తెలియజేశారు: విశాఖపట్నం, శ్రీకాకుళంజిల్లాలో కరవుకల్ల శ్రీక్రమేణ కమల బాటిల్లినందున, పోడవరం, అనకాపల్లి నియోజకవర్గాలలోను, పాలకొండ, పార్వతీపురం, పాలకొండ, పార్వతి, పిఠాపురంల్లో, పాలూరు, శ్రీకాకుళంతాలూకాల్లోను, ధూమ పిశస్తులు, అప్పులు, పనులు కాలాలు చేయవలసిందిగా ఉత్తర్వులు జారీ చేశాము. ఇతర తాలూకాలుపనులు ప్రతిపాదనలు అందగానే, ఈ పోర్యాలను వ్యాపకపరచేస్తాము. పంటలు పూర్తిగా పాడైపోయిన ప్రాంతాలలో శిస్తు మినహాయింపు ఇస్తిందాలనికూడా ప్రభుత్వం ఆలోచిస్తోంది. ఇందులోనం విశాఖపట్టణం, శ్రీకాకుళం జిల్లాల కలెక్టర్లను పంటలను గురించి ఆర్థ్యాయిక చేయించవలసిందని కోరాము. పై ప్రాంతాలలో శిస్తు రాయితీ గురించి ప్రతిపాదనలు కయా జేసి పంపవలసిందిగా రెవిన్యూశాఖకు కోరాము.

"ఇప్పుడు ఈ కరవుబాధ తిన్న ప్రాంతాలలో పనులు కార్యక్రమాన్ని పెంచడానికి ఏమి, పాడైపోయిన కట్టడాలను బాగుచేయించడానికేమి, 117 లక్షల రూపాయలు ఖర్చు అవుతుందని ఇప్పటివరకు చేసుకున్న అంచనాలవల్ల తేలింది. పరిస్థితి అందాలా తయారయ్యేదాకా, ఈ ఖర్చు మొత్తం పెరగవచ్చు ఈ ఖర్చులో సగంభారాన్ని భరించదలచినందిగా కేంద్ర ప్రభుత్వాన్ని కోరుతూ, వారికి అప్పుడే విన్నపాన్ని పంపుకున్నాము. కరువుప్రాంతాలలో పనులు చేయించడానికి కేటాయించే మొత్తం 75 లక్షల రూపాయలను రాష్ట్రప్రభుత్వం ఇందులోనం కాదు కోవచ్చునని, అదైన ఇంకా ఖర్చులు తగిలితే అప్పుడు తమకు తెలియపరచవలసిందని కేంద్రప్రభుత్వంవారు తెలియజేశారు.

"విశాఖపట్టం, శ్రీకాకుళంజిల్లాలలో 9871 ఎకరాల భూమి ఇసుక మేట్లు వేసివోయింది. ఈ ఇసుక మేట్లను తొలగించడంకురకు తగిన కార్యక్రమాన్ని రాష్ట్రప్రభుత్వం భావిస్తోంది. ఈ

(4 వ పేజీ చూడుడు)

అవసరమైతే అదనపు సహాయానికి కేంద్రం సమ్మతి: రెవెన్యూమంత్రి వెల్లడి

ఇసుకమేటల తొలగింపుకు బుల్‌డోజర్లు

పంటలుపోయినచోట్ల శిస్తు రెమిషన్

వానలు వరదలవల్ల రాష్ట్రంలో నష్టం వివరాలు: శ్రీవెంకట్రావు సమీక్ష

హైదరాబాదు, డిసెంబరు 1: ఈ మధ్య రాష్ట్రంలో అకస్మాత్తు వరదలవల్ల రు 2,85,42,103 లు జాతీయనష్టంవాటిల్లిందనీ, వరద బాధితులకు సహాయం చెయ్యడానికి ప్రభుత్వం తన శాయశక్తులూ ప్రయత్నం చేసిందని రెవెన్యూ మంత్రి శ్రీ కళా వెంకటరావు నేడు రాష్ట్ర శాసనసభలో ప్రకటించారు.

రాష్ట్రంలో జరగబోయేదానిని, అంతకుముందు కల్గిన నష్టాన్ని గురించి సభలో తర్క జరగడానికి వీలుగా శ్రీ గొట్టిపాటి బ్రహ్మయ్య, శ్రీ అల్లి ఎర్రయ్యదాసు, శ్రీ పోలుకొండయ్య, శ్రీ వీరపల్లి అప్పారావు, శ్రీ పెడిసరపేటి అప్పారావు, శ్రీ రత్నప్రభావతి, శ్రీ జాలిలాల గోపాలకృష్ణయ్య, ప్రభృతులు విరామ తీర్మానాలను సభాపతికి అందజేశారు. సభాపతి ఈ తీర్మానాల సంగతిని, మంత్రి ప్రకటన సంగతిని సభవారికి తెలియజేసి, మంత్రి ప్రకటన అనవసరం ఎప్పుడో ఒప్పుడు తర్క జరగడం కాదనుకుంటుందని సూచించారు.

శ్రీ కళా వెంకటరావు తమ ప్రకటనలో ఇల్లా తెలియజేశారు: విశాఖపట్నం, శ్రీకాకుళంజిల్లాలో కరవుకల్ల శ్రీక్రమేణ కమల బాటిల్లినందున, పోడవరం, అనకాపల్లి నియోజకవర్గాలలోను, పాలకొండ, పార్వతీపురం, పాలకొండ, పార్వతి, పిఠాపురంల్లో, పాలూరు, శ్రీకాకుళంతాలూకాల్లోను, ధూమ పిశస్తులు, అప్పులు, పనులు కాలాలు చేయవలసిందిగా ఉత్తర్వులు జారీ చేశాము. ఇతర తాలూకాలుపనులు ప్రతిపాదనలు అందగానే, ఈ పోర్యాలను వ్యాపకపరచేస్తాము. పంటలు పూర్తిగా పాడైపోయిన ప్రాంతాలలో శిస్తు మినహాయింపు ఇస్తిందాలనికూడా ప్రభుత్వం ఆలోచిస్తోంది. ఇందులోనం విశాఖపట్టణం, శ్రీకాకుళం జిల్లాల కలెక్టర్లను పంటలను గురించి ఆర్థ్యాయిక చేయించవలసిందని కోరాము. పై ప్రాంతాలలో శిస్తు రాయితీ గురించి ప్రతిపాదనలు కయా జేసి పంపవలసిందిగా రెవిన్యూశాఖకు కోరాము.

"ఇప్పుడు ఈ కరవుబాధ తిన్న ప్రాంతాలలో పనులు కార్యక్రమాన్ని పెంచడానికి ఏమి, పాడైపోయిన కట్టడాలను బాగుచేయించడానికేమి, 117 లక్షల రూపాయలు ఖర్చు అవుతుందని ఇప్పటివరకు చేసుకున్న అంచనాలవల్ల తేలింది. పరిస్థితి అందాలా తయారయ్యేదాకా, ఈ ఖర్చు మొత్తం పెరగవచ్చు ఈ ఖర్చులో సగంభారాన్ని భరించదలచినందిగా కేంద్ర ప్రభుత్వాన్ని కోరుతూ, వారికి అప్పుడే విన్నపాన్ని పంపుకున్నాము. కరువుప్రాంతాలలో పనులు చేయించడానికి కేటాయించే మొత్తం 75 లక్షల రూపాయలను రాష్ట్రప్రభుత్వం ఇందులోనం కాదు కోవచ్చునని, అదైన ఇంకా ఖర్చులు తగిలితే అప్పుడు తమకు తెలియపరచవలసిందని కేంద్రప్రభుత్వంవారు తెలియజేశారు.

"విశాఖపట్టం, శ్రీకాకుళంజిల్లాలలో 9871 ఎకరాల భూమి ఇసుక మేట్లు వేసివోయింది. ఈ ఇసుక మేట్లను తొలగించడంకురకు తగిన కార్యక్రమాన్ని రాష్ట్రప్రభుత్వం భావిస్తోంది. ఈ

(4 వ పేజీ చూడుడు)

ధాన్యాల వాణిజ్యానికి అనుమతులు

కేంద్రం సూచనలకై రాష్ట్రప్రభుత్వ నిరీక్షణ

హైదరాబాదు, డిసెంబరు 1: అతిశీఘ్రంగా పంపిణీ అవుతుంటే ఇటువంటి వీలుగా మిలులూ వ్యాపారస్థులకు అనుమతులను ఇచ్చే క్రమంలో అమలు జరిపే సంబంధంలో కేంద్ర ప్రభుత్వం ముందు చూపవలసిందిగా రాష్ట్రప్రభుత్వం ఎదురు చూస్తోంది.

ఈ విషయమై కేంద్ర ప్రభుత్వంతో ఉత్తర ప్రత్యుత్తరాలు జరుగుతున్నవి కనుక ఇందుకు సంబంధించిన వివరాలను వల్ల దిలేయడానికి వీలుపడదనీ శ్రీ వి. రామయ్య శ్రీ ప్రశ్నకు సమాధానంగా ఇవ్వాళ్ల శాసనసభ ప్రశ్నోత్తరాల సమయంలో ఆహారశాఖ మంత్రి శ్రీ కె. తిమ్మారెడ్డి చెప్పారు లోగడ ఇక్కడ అమలులో ఉన్న నియంత్రణలు ఎత్తివేయడం కేంద్రప్రభుత్వం పరిధిలో ఉన్నదనీ, ఈ విషయమై కేంద్ర ప్రభుత్వం తమకు ఇంకా ఖర్చులు తెలియపరచవలసిందిగా ఉత్తర్వులు జారీ చేశామనీ, ఇతర తాలూకాలుపనులూ ప్రతిపాదనలు అందగానే, ఈ పోర్యాలను వ్యాపకపరచేస్తామనీ మంత్రిగారు అన్నారు.

శ్రీ బి. కె. నెహ్రూ ప్రపంచ బాంకు డైరెక్టర్‌గా నియామకం

(ఆంధ్రపత్రిక ప్రతినిధి)

న్యూఢిల్లీ, డిసెంబరు 1: వాషింగటన్‌లో భారత ఆర్థిక వ్యవహారాల విభాగం కార్యదర్శిగా ఉన్న శ్రీ బి. కె. నెహ్రూ అంతర్జాతీయ పునర్నిర్మాణం అభివృద్ధి బాంకు (ప్రపంచ బాంకు) డైరెక్టర్ల బోర్డులో భారత ప్రతినిధిగా శ్రీ వి. హరిహరరావుస్థానంలో నియుక్తులైనారు.

భారతప్రభుత్వ ఆర్థికశాఖలో ఆర్థిక వ్యవహారాల విభాగం కార్యదర్శిగా ఉన్న శ్రీ బి. కె. నెహ్రూ ప్రత్యామ్నాయ ప్రతి నిధిగా జాకర్ పింటో స్థానంలో నియమితులైనారు. జాకర్ పింటో త్రిగిరి రిజర్వ్ బాంకులో తమ పనులకు తదనంతరం ప్రవేశిస్తారు.

ఆర్థిక వ్యవహారాల విభాగం కలకత్తాలో జాకర్ బి కె పటేల్ అంతర్జాతీయ ద్రవ్యనిధి డైరెక్టర్ బోర్డులో ప్రత్యామ్నాయ భారత ప్రతినిధిగా జాకర్ పింటో స్థానంలో నియుక్తులైనారు.

ఇత్తడి, నికెల్ కలిసిన నాణాలు

జనవరి 1 నుంచి చెల్లవని ప్రకటన

న్యూఢిల్లీ, నవంబరు 30: ఇత్తడి, నికెల్ కలిసిన కనుపురంగు నాణాలు, పైసలు, కాసులు 1959 జనవరి 1 వ తేదీ నుంచి చెల్లవని భారత ప్రభుత్వ ఆర్థికశాఖ ప్రకటించింది

అయితే 1959 జూన్ 30 వ తేదీ వరకు రిజర్వ్ బాంకు కార్యాలయాలలోను, ప్రభుత్వ వ్యాపారంచేసే రిజర్వ్ బాంకు ఏజన్సీబాంకులలోను, ప్రభుత్వ ట్రెజరీలలోను సబ్ ట్రెజరీలలోను ఈ నాణాలను మార్చుకోవడానికి వీలు ఉన్నది. అయినప్పటికీ అవసరమైన ఇబ్బందికి గురికాకుండా ఉండే నిమిత్తం పాధ్యమైనంతవరకు 1959 జనవరి 1 వ తేదీలోగానే వాటిని మార్చుకోవలసి ఆర్థికశాఖ విజ్ఞప్తి చేసింది.

1959 జూన్ 30 వ తేదీ తరువాత కూడా ఆ మూడు రకాల నాణాలను బొంబాయి, కలకత్తా, మద్రాస్, కాన్పూర్, న్యూఢిల్లీ, కొచ్చిన్, మరికాలలోని రిజర్వ్ బాంకు కార్యాలయాలలో మార్చుకోవడానికి వీలు ఉంటుంది.

వచ్చే జనవరినుంచి వాడరేవు పునః ప్రారంభం

చీరాల, నవంబరు 23: ఇక్కడికి నాలుగుమైళ్ళలోని వాడరేవునుంచి, పడుకుల ఎగుమతి దిగుమతులు పునః ప్రారంభించవలసిందిగా రాష్ట్రప్రభుత్వం ఉత్తర్వు చేసింది.

వాడరేవు చిన్నసముద్రపు రేవు. దీని అభివృద్ధికి చాలా కాలంగా కృషి జరుగుతూవచ్చింది.

1959 జనవరి 1 నుంచీ, అక్కడ రేవు కార్యాలయం ఏర్పాటుచేస్తారు.

ప్రభుత్వం, వాడరేవు అభివృద్ధిసంఘ కార్యదర్శి శ్రీ పోటుమూరి ఉపేంద్రగుప్తకు ఈ సంగతి తెలియపరచింది.

టెండరు నోటీసు

విశాఖపట్టణం డివిజన్ టెలిఫోన్ డైరెక్టరీలో ఎడ్వర్టైజ్‌మెంట్లు చేర్చేందుకు పోటీ యడ్వర్టైజింగ్ ఏజెంట్లు కావలెను. టెండరు ఫారములకు, తగిన వివరములకు ఈ క్రింది అడ్రసును 15-12-58 లేదీ లోపుగా తెలియజేయవలయును.

డివిజనల్ ఇంజనీర్, టెలిగ్రాఫ్స్, విశాఖపట్నం-4

గవర్నమెంటు ఎలెక్ట్రిసిటీ డిపార్టుమెంటు (ఆంధ్రప్రదేశ్)

టెండరు నోటీసు

విశాఖ తెలిపిన పనులకు విడివిడిగా సీలుచేసిన టెండరు పూరించి టెండరు ఇంజనీరు, ఆపరేషన్ సర్కిల్, విజయవాడ-2 వారి ఆఫీసులో, అప్పుడు పోజరైన టెండరరు లేక వారిచే నియమింపబడిన ప్రతినిధుల సమక్షములో తెరువబడును.

తే. 2.00 పోస్టల్ ఆర్డరువ్యాలా "చీఫ్ అకౌంటెంటు, ఆపరేషన్ సర్కిల్ విజయవాడ-2" వారిపేర పంపినాని, లేక పై ఆఫీసులో పనిదినాలలో పరిచించి పూరించిన టెండరు ఇంజనీరు, ఆపరేషన్ సర్కిల్, విజయవాడ 2 వారి ఆఫీసునందు 15-12-58 సా॥ 5 గంటల సరకు, పై పనులకొరకు విడివిడిగా టెండరు స్వీకరించు పూర్తి వివరములు, షరతులు కావలి పొందవచ్చును.

ఈ పనులనుగురించి చిన్న బ్యూరోలకు మాత్రమే పైఫీసులో పాల్గొనుటకు వైఫీసులో పాల్గొనవలెను.

పై ఒక టెండరులోనైనా లేక అన్ని టెండర్లలో నైనా రద్దు కారణములు తెలియ నిరాకరించు హక్కును మా టెండరింగ్ ఇంజనీరు, ఆపరేషన్ సర్కిల్, విజయవాడ-2 వారు పొంది యున్నారు.

(సం) పి. గజపతిరావు,
మానేజింగ్ డైరెక్టర్, ఆపరేషన్ సర్కిల్, విజయవాడ-2.

టెండరు నోటీసు

1-6-1959నుండి 31-8-1960 వరకు కర్నూలు కర్నూలు టెండరు ఆపరేషన్ సర్కిల్ విజయవాడ-2 వారి ఆఫీసులో, అప్పుడు పోజరైన టెండరరు లేక వారిచే నియమింపబడిన ప్రతినిధుల సమక్షములో తెరువబడును.

తే. 2.00 పోస్టల్ ఆర్డరువ్యాలా "చీఫ్ అకౌంటెంటు, ఆపరేషన్ సర్కిల్ విజయవాడ-2" వారిపేర పంపినాని, లేక పై ఆఫీసులో పనిదినాలలో పరిచించి పూరించిన టెండరు ఇంజనీరు, ఆపరేషన్ సర్కిల్, విజయవాడ 2 వారి ఆఫీసునందు 15-12-58 సా॥ 5 గంటల సరకు, పై పనులకొరకు విడివిడిగా టెండరు స్వీకరించు పూర్తి వివరములు, షరతులు కావలి పొందవచ్చును.

పై పనులనుగురించి చిన్న బ్యూరోలకు మాత్రమే పైఫీసులో పాల్గొనుటకు వైఫీసులో పాల్గొనవలెను.

పై ఒక టెండరులోనైనా లేక అన్ని టెండర్లలో నైనా రద్దు కారణములు తెలియ నిరాకరించు హక్కును మా టెండరింగ్ ఇంజనీరు, ఆపరేషన్ సర్కిల్, విజయవాడ-2 వారు పొంది యున్నారు.

(సం) పి. గజపతిరావు,
మానేజింగ్ డైరెక్టర్, ఆపరేషన్ సర్కిల్, విజయవాడ-2.

టెండరు నోటీసు

1-6-1959నుండి 31-8-1960 వరకు కర్నూలు కర్నూలు టెండరు ఆపరేషన్ సర్కిల్ విజయవాడ-2 వారి ఆఫీసులో, అప్పుడు పోజరైన టెండరరు లేక వారిచే నియమింపబడిన ప్రతినిధుల సమక్షములో తెరువబడును.

తే. 2.00 పోస్టల్ ఆర్డరువ్యాలా "చీఫ్ అకౌంటెంటు, ఆపరేషన్ సర్కిల్ విజయవాడ-2" వారిపేర పంపినాని, లేక పై ఆఫీసులో పనిదినాలలో పరిచించి పూరించిన టెండరు ఇంజనీరు, ఆపరేషన్ సర్కిల్, విజయవాడ 2 వారి ఆఫీసునందు 15-12-58 సా॥ 5 గంటల సరకు, పై పనులకొరకు విడివిడిగా టెండరు స్వీకరించు పూర్తి వివరములు, షరతులు కావలి పొందవచ్చును.

పై పనులనుగురించి చిన్న బ్యూరోలకు మాత్రమే పైఫీసులో పాల్గొనుటకు వైఫీసులో పాల్గొనవలెను.

పై ఒక టెండరులోనైనా లేక అన్ని టెండర్లలో నైనా రద్దు కారణములు తెలియ నిరాకరించు హక్కును మా టెండరింగ్ ఇంజనీరు, ఆపరేషన్ సర్కిల్, విజయవాడ-2 వారు పొంది యున్నారు.

(సం) పి. గజపతిరావు,
మానేజింగ్ డైరెక్టర్, ఆపరేషన్ సర్కిల్, విజయవాడ-2.

నోటీసు

ఇందు మూలముగా తెలియ జేయడమేమనగా నేను, ఎ. గట్టుపల్లి, 15-10-58 లేదీన రద్దు చేయబడిన పెన్షన్సు ఆంధ్రప్రదేశ్ జడ్జెస్ పెన్షనర్ మంటు కార్పొరేషన్, గుంటూరు, పరమములో ఒక భాగస్థుడు. పైకంపెనీ పద్దులందు మెంబర్ క్లెయిమ్సు మినహాయింపు చెందిన 16-10-57 లేదీ గల కోటా సర్టిఫికేటు నెం. 105771 లోగా కాటా హక్కును (ఒక యూనాయిలో రు. 0-1 4½ భాగము) యిప్పుడు పొందకోరుతున్నాను. అదే ప్రకారం కోటా రైట్సును కాపర విభాగిత న్యూఢిల్లీ, యింపోర్టు & ఎక్స్‌పోర్టు చీఫ్ కంట్రోలర్ అర్జీ దరఖాస్తు చేయడమైనది ఎవరైనా నా హక్కుపై ఎట్టి ఆక్షేపణలు పుండిన వెంటనే చీఫ్ కంట్రోలర్ ఆఫ్ యింపోర్టు & ఎక్స్‌పోర్టు న్యూఢిల్లీ వారికి తెలుపుకోవలెను.

ఎ. గట్టుపల్లి,
గుంటూరు, 28-11-58.

నోటీసు

ఇందు మూలముగా తెలియ జేయడమేమనగా నేను, కడియాల రంగారావు, 15-10-1958 లేదీన రద్దు చేయబడిన పెన్షన్సు ఆంధ్రప్రదేశ్ జడ్జెస్ పెన్షనర్ మంటు కార్పొరేషన్, గుంటూరు, పరమములో ఒక భాగస్థుడు. పైకంపెనీ పద్దులందు మెంబర్ క్లెయిమ్సు మినహాయింపు చెందిన 16-10-57 లేదీ గల కోటా సర్టిఫికేటు నెం. 105771 లోగా కాటా హక్కును (ఒక యూనాయిలో రు. 0-1 4½ భాగము) యిప్పుడు పొందకోరుతున్నాను. అదే ప్రకారం కోటా రైట్సును కాపర విభాగిత న్యూఢిల్లీ, యింపోర్టు & ఎక్స్‌పోర్టు చీఫ్ కంట్రోలర్ అర్జీ దరఖాస్తు చేయడమైనది ఎవరైనా నా హక్కుపై ఎట్టి ఆక్షేపణలు పుండిన వెంటనే చీఫ్ కంట్రోలర్ ఆఫ్ యింపోర్టు & ఎక్స్‌పోర్టు న్యూఢిల్లీ వారికి తెలుపుకోవలెను.

కడియాల రంగారావు,
గుంటూరు, 28-11-58.

క్రీడారంగం

సాబర్స్ 95 నాట్ అవుటు

భారతదేశంతో మొదటిటెస్ట్: వెస్ట్ ఇండీస్ 4 వికెట్లకు 253

బొంబాయి, నవంబరు 30: భారతదేశంతో ఇక్కడి బ్రాబోర్న్ స్టేడియంలో జరుగుతున్న మొదటి టెస్ట్‌లో మూడవరోజున ఈవేళ ఆట ముగిసేసరికి వెస్ట్‌ఇండీస్ జట్టు రెండవఇన్నింగ్సులో 4 వికెట్లకు 253 పరుగులు చేశారు. గార్‌ఫీల్డ్ సాబర్స్ అవుటుకాకుండా 95 పరుగులు చేశారు.

వెస్ట్ ఇండీస్ జట్టు మొదట్లో 70 పరుగులకు 3 వికెట్లు కోల్పోయారు. ఈ ప్రమాదకరమైన పరిస్థితినుంచి వెస్ట్ ఇండీస్‌ను కాపాడి, గెలుపొందేస్థితికి తెచ్చినవాడు సాబర్స్. సాబర్స్ బాలుగన వికెట్‌కు క్లిఫ్ తోలతి 119 పరుగులు చేశారు. తరువాత అలియన వికెట్‌కు బాథర్ తోలతి ఇంతవరకు 64 పరుగులు చేశారు.

వికెట్ నిజంగా బాట్సుమన్‌కే అనుకూలంగా ఉన్నదని సాబర్స్ బుజువు పరిచారు. గుడ్ విశేషమైన ప్రతిభ ప్రదర్శించారు. ఆయనకు గుణం ఆహ్మద్ తో డైమండ్ భారతజట్టు స్థితి ఇంకా అధ్వాన్నంగా ఉండేదేమో. మొదట ఈవేళ మొత్తం 29 ఓవర్స్ బాల్ చేసి 89 పరుగులకు 2 వికెట్లు తీసుకొన్నారు.

నేటి ఆటలో సాబర్స్, బాథర్ గాయపడిన కారణంచేత సాబర్స్ తరఫున హాంట్, బాథర్ తరఫున కన్హాయ్ పరుగులు తీశారు. టెస్ట్ పోటీలలో ఒకసారి ఇద్దరు బాట్సుమన్ తరఫున ఇతర ఆటగాళ్ళు పరుగు తీయడం అపూర్వం. ఒకసారి సాబర్స్ క్రీజ్ బాటిఉన్న సమయంలో వికెట్ కీపర్ కమూరి వెయిట్స్ తీసివేశారు. కాని హాంట్ క్రీజ్‌లోనికి ఉన్న కారణంచేత సాబర్స్ అవుటు కాలేదని అంపైర్ విజయసారథి నిర్ణయించారు. కాని బాట్సుమన్ స్థానంలోకి దిగి అవుటు నిర్ణయించాలని నియమాలలో ఉన్నది. అంపైర్ నిర్ణయం కలుగుకోలేక ఆశ్చర్యం కలిగించింది.

ఇంకనగరకు వెస్ట్ ఇండీస్ జట్టు భారత జట్టుకన్న 328 పరుగులు అధికంగా చేశారు. పోయినదానాలు ఆట లేదు. రేపు సుంకలేశాలు ప్రారంభం అవుతుంది. బహుశా ఇంకా కూడా పరూక్షం కావలసి ఉన్నది.

మండలం ఫైనల్‌లో ఈవేళ హైదరాబాదు జట్టు ఒకఇన్నింగ్సులో, 11 పరుగుల తేడాతో మద్రాసును ఓడించారు

పోర్టు నివరాలు:

మద్రాసు మొదటి ఇన్నింగ్స్-79 (నిరంజన్‌సింగ్ 38, కాయిసుద్దీన్ 15 పరుగులకు 8, జహీద్ అలీ 20 పరుగులకు 3, అనీఫ్ ఇక్బాల్ 11 పరుగులకు 3)

హైదరాబాదు మొదటి ఇన్నింగ్స్-187 (వజీఫ్ 38, కాయుం ఫిద్దీన్ 48, జహీద్ అలీ 29, ప్రశాంత్ 12 నాట్ అవుటు, ఎస్. మణి 52 పరుగులకు 7).

మద్రాసు రెండవ ఇన్నింగ్స్-97 (ఎస్. మణి 40 నాట్ అవుటు, మేయర్ 22, కాయుంద్దీన్ 26 పరుగులకు 4, జహీద్ అలీ 26 పరుగులకు 4).

హాకీ సమాఖ్య జట్టు గెలుపు

బెంగళూరు, నవంబరు 30: ఇటీవల అఖిల భారత పాఠశాలల హాకీ ఫెడరేషన్ నిర్వహించిన ఇంటర్ జోనల్ టోర్నమెంటులో నేటి పాయింట్ల పట్టిక ప్రకారం ఈవేళ జరిగిన ఆటలో ఒక గోలుతో ఓడించారు. హాకీ సమాఖ్య జట్టుకరణ ఉత్తరాఖండ్‌పై గోలుచేశారు.

మద్రాసు ఓటమి

కొలకాతా, నవంబరు 30: జాతీయ ఫుట్‌బాల్ ఛాంపియన్‌షిప్ పట్టికలోనికి ఏడో పోటీలలో నేడు కొలకాతా జట్టు 2-0 గోల్సుతో మద్రాసును ఓడించారు.

ఈ ఏడో పోటీలు, మద్రాసు జట్టు కార్యక్రమంలోనికి వచ్చి అన్ని పోటీలలోను కొలకాతా జట్టు గెలుపొందారు. ఒక్క ఓటమితో మద్రాసు జట్టును, ఏలియన్ కప్ కి. ఆర్. ఆర్. కళాశాల జట్టును కూడా విజయవాడ కళాశాలజట్టు ఓడించారు.

ఆంధ్ర జాతీయ కళాశాలలో పోటీలలో విజయవాడజట్టు కాపర్ & సూర్యప్రకాశరావు స్మరణార్థం పోటీ చేసి, 101 పరుగులు చేశారు. జాతీయ కళాశాలజట్టు ఇన్నింగ్సులో 6 పరుగులకు 5 వికెట్లు కూడా తీసుకొన్నారు.

మొదటి పోటీ పోర్టు వివరాలు:

ఎస్. ఆర్. ఆర్. అండ్ వి. వి. ఆర్. కళాశాల—7 వికెట్లకు 174 పరుగులు చేసి ఇన్నింగ్స్ ముగిసినట్లు ప్రకటించారు. (వి. సూర్యప్రకాశరావు 101 నాట్ అవుటు; ఎస్ మురిశాఖ్ 21, రాంబాబు 20, పటరాజ్ 48 పరుగులకు 2, మూర్తి 64 పరుగులకు 2.)

ఆంధ్ర జాతీయ కళాశాల—19 (సూర్యప్రకాశరావు 6 పరుగులకు 5, శంకర్యారి పరుగులేమీ కలుపకుండా 2) ఎస్ ఆర్ ఆర్. అండ్ వి. వి. ఆర్. కళాశాల గెలుపొందినది.

రెండవపోటీ పోర్టు వివరాలు:

ఎస్. ఆర్. ఆర్. అండ్ వి. వి. ఆర్. కళాశాల—67 (వి. సూర్యప్రకాశరావు 19; కాపర్ 7 పరుగులకు 4, పంకలు 17 పరుగులకు 3, తులపతి 17 పరుగులకు 2.)

పి. వి. ఆర్. ఆర్. కళాశాల—65 (పంకలు 19; కరణ్యారావు 4 వికెట్లు, ఎస్. వి. వి. కరసింహం 6 వికెట్లు)

ఎస్. ఆర్. ఆర్. అండ్ వి. వి. ఆర్. కళాశాల గెలుపొందినది.

పాఠశాలల కబడీపోటీలు

విజయవాడ, నవంబరు 28: ఉన్నత పాఠశాలల కబడీ పోటీలు పట్టణంలో పెదపాడు గ్రామంలో డిసెంబరు 18, 14 లేదీలలో జరుగుతుందని ఆంధ్రరాష్ట్ర కబడీ సంఘం కార్యదర్శి శ్రీ వి. సూర్యనారాయణ తెలియపరచుతున్నారు.

ఈ పోటీలలో పాల్గొనగోరు జాతీయ దరఖాస్తులను త్వరలో కబడీ సంఘం కార్యదర్శి (ఆంధ్ర లయోలా కళాశాల, గుణదలపోస్టు, విజయవాడ)కి పంపవలసి ఉన్నది.

పూర్వాంధ్రరాష్ట్ర కబడీ పోటీలతో పాటుగా పాఠశాలల పోటీలను ఫిబ్రవరి నెలలో గ్రామంలో జరపాలని మొదట సంకల్పించారు. కాని కళాశాలలో రాష్ట్ర ప్రభుత్వ విద్యాశాఖాధికారుల అనుమతి లభించని కారణంచేత అప్పట్లో ఆ సంకల్పం విరమించుకోవలసి వచ్చినది. ఇప్పుడు విద్యాశాఖ డైరెక్టరు అనుమతి ఇస్తూ పాటికి ఆటల నిధి సంచి ఖర్చు పెట్టవచ్చునని తెలియపరిచారు.

కడపలో బాడ్మింటన్ ఫుట్‌బాల్ టూర్నమెంట్లు

కడప, నవంబరు 28: ఆరవ వార్షిక ఫుట్‌బాల్, బాడ్మింటన్ టూర్నమెంట్సును 1959 జనవరి 1 వ తేదీ నుంచి కడపలో నిర్వహించదలచినట్లు కడపజిల్లా స్పోర్ట్సు కౌన్సిల్ నిర్ణయించినట్లు కార్యదర్శి శ్రీ పి. సీతారామయ్య తెలియపరచుతున్నారు. బాడ్మింటన్ టూర్నమెంటులో సింగిల్స్, డబుల్స్ పోటీలు ఉంటవి.

ఈ పోటీలలో పాల్గొన గోరువారు తమ దరఖాస్తులను 1958 డిసెంబరు 20 వ తేదీలోగా స్పోర్ట్సు కౌన్సిల్ కార్యదర్శికి పంపవలసి ఉన్నది.

తంతి తపాలాశాఖ వార్షిక క్రీడలు

కడపజిల్లాలోని తంతి తపాలాశాఖ ఉద్యోగుల ద్వితీయ వార్షిక క్రీడోత్సవం నవంబరు 24 వ తేదీని జరుగనున్నది. వ్యాయామ క్రీడలలో యూనిటీ ఛాంపియన్‌షిప్ కిళ్లను కడప పోస్టుమాస్టరు బహుమతిగా గెలుపొందారు. ఇండివిడ్యువల్ ఛాంపియన్‌షిప్ కిళ్లను శ్రీ ఎస్. ఎస్. అమ్మన్న (రాయచోటి సబ్ ఆఫీసులో గుమాస్తా) గెలుపొందారు.

మూడు రోజులపాటు జరిగిన ఈ క్రీడోత్సవాలకు తంతి తపాలాశాఖ ఆంధ్ర సర్కిల్ హెడ్ శ్రీ పి. త్యాగరాజన్ ప్రారంభోత్సవం చేశారు. కడప తపాలా కార్యాలయాల సూపరింటెండెంటు శ్రీ వి. ఎస్. రెడ్డి వ్యాగన పనులు జరిపారు. శ్రీ పి. రమణారెడ్డి (జాతీయ కళాశాల ప్రధానాచార్యులు) శ్రీ ఎస్. శామ్యూలు, అనంతపురం ప్రధానాచార్యులు శ్రీ వి. పాల్, కడపకళాశాల ప్రధానాచార్యులు శ్రీ వి. వెంకటసుబ్బయ్య ప్రభృతులు ప్రసంగించారు. ఉద్యోగుల తరఫున పోస్టులో శ్రీ త్యాగరాజన్ సందేశం స్వీకరించారు. పోలీసు బృందం కాంతి కాలుంచారు.

అఖిల భారత జాతీయ క్రీడాసంవత్సరంలో జరిగిన పథకం ప్రకారం కడప జిల్లా కలెక్టరు శ్రీ పి. రామకృష్ణారెడ్డి అధ్యక్షత వహించారు. శ్రీమతి విజయలక్ష్మి, ఎస్. రెడ్డి బహుమతులు పంచి పెట్టారు.

వ్యాయామ క్రీడలు

ఆయా పోటీలలో మొదటి రెండు స్థానాలు ఆక్రమించుకొన్నవారు:

100 మీటర్లు—1. ఎస్. ఎస్. లక్ష్మణ. 2. పి. కాలన్న.

200 మీటర్లు—1. ఎస్. ఎస్. లక్ష్మణ. 2. పి. కాలన్న.

400 మీటర్లు—1. ఎస్. ఎస్ లక్ష్మణ. 2. పి. కాలన్న.

800 మీటర్లు—1. పి. కాలన్న. 2. ఎస్. ఎస్ లక్ష్మణ.

1,500 మీటర్లు—1. పి. కాలన్న. 2. పి. పుణ్యరయ్య.

5 మైలు—1. దేవరాజులు. 2 మంచి ధూపతి

హాంగ్ జంప్—1. పి. కామన్న. 2. ఎస్. ఎస్. లక్ష్మణ.

హై జంప్—1. పి. కంగన్న. 2. ఎస్. ఎస్. లక్ష్మణ.

షాట్ పుట్—1. పి. కాథార్యయ్య. 2. ఎస్. కాస్టర్ జేమ్స్.

డిస్కస్ త్రో—1. పి. కాథార్యయ్య 2. కాస్టర్ జేమ్స్.

జావలిన్ త్రో—1. పి. వెంకట సుబ్బారావు. 2. ఎస్. నరసింహులు.

పోల్ వాల్ట్ అండ్ జంప్—1. పి. కాథార్యయ్య. 2. ఎ. కంగన్న.

రిలే—1 మైలు కాలవెన్నయ్య జట్టు 2. పి. కాథార్యయ్య జట్టు.

బాడ్మింటన్ సింగిల్స్—1. పండు బాబు జట్టు 2 కడప జూనియర్ జట్టు

బాడ్మింటన్ డబుల్స్—1. ఎస్. భాస్కరప్పన్, జి. లక్ష్మయ్య. 2. ఎ. రామారావు, ఎ కంగన్న.

వాలీబాల్—1. కడప జూనియర్ జట్టు. 2. ప్రొద్దుటూరు జట్టు.

టగ్ ఆఫ్ వార్—1. కడప. 2. ప్రొద్దుటూరు.

టెన్నికాయిట్ సింగిల్స్—1. ఎస్. లక్ష్మీనారాయణ 2. వి. రామచంద్రయ్య.

టేబుల్ టెన్నిస్—1. ఎస్. సుబ్బారావు 2. పి. రామచంద్రయ్య. కోకో—1. పి. వెంకటరామన్ 2 ఎ. పాండురంగన్. తమ్మరంగం—1. వి. కాలచెన్నయ్య, 2. ఆర్. రామయ్య.

సాంస్కృతిక పోటీలు

కర్నూలు (తెలుగు) 1. కె. కాథార్యయ్య 2 కె. అక్కి నారాయణయ్య 3 కర్నూలు (ఇంగ్లీషు) 1 కె అక్కినారాయణయ్య 2, 2 కె. కాథార్యయ్య.

గాత్ర సంగీతం-1 జి. సుబ్బారాయుడు, 2. ఎం. సుబ్బారాయుడు. గాత్ర సంగీతం (కర్ణాటక) 1 ఎ పటరాజన్ 2. వి. కాలచెన్నయ్య. వాద్య సంగీతం-1 కుమారి ఎస్. పద్మావతి, 2. కె. కాపయ్యయ్య. ఏకపాత్రాభినయం-1. ఎస్. కనుల సుబ్బయ్య. 2. వి. కాలచెన్నయ్య ఏకాంకనాటికలలో ఉత్తమ నటుడు ఎస్ వెంకట రాయుడు.

నాటకంలో ఉత్తమ నటుడు. ఎ. నరసింహులు

కళలు

చిత్రకళ-1. టి. కాలకంఠరెడ్డి 2. వి. చంద్రశేఖర్ పెన్సిల్ డ్రాయింగ్ 1. వి. చంద్రశేఖర్ 2. కుమారి ఆర్. రాజలక్ష్మి, అల్లికపని-1. కుమారి వి వినుల 2 కుమారి ఆర్. రాజలక్ష్మి, కుట్టుపని 1. కుమారి వినుల 2 శ్రీమతి వి కారదాంబ. కాగితంపని 1 వి. శ్రీనివాసులు. 2. కుమారి జహీరా బీ క్లేరర్క్ వి. శ్రీనివాసులు. మినహేచియస్-1. వి. చంద్రశేఖర్. 2 వి. వెంకటరమణారెడ్డి. (స్వ. వి.)

హైదరాబాదు కళాశాలల విద్యార్థుల పోటీలు

హైదరాబాదు, నవం 28 ఇక్కడ జరగనున్న ఆంధ్ర సాంస్కృతి పోర్టు బాల సందర్భంలో ఏర్పాటైన అంతర కళాశాల విద్యార్థుల కర్ణాటక పోటీలలో ఈ కింది విద్యార్థులు గెలుపొందారు.

మొదటి బహుమతులు:- శ్రీ యు ఎ కృష్ణ (కీలంకలాపాడు వైద్యకాలేజ) రెండవ బహుమతులు:- శ్రీ రమణరావు (ఉస్మానియా వైద్యకాలేజ) కాన్సోలేషన్ బహుమతులు:- కుమారి పావిత్రి (మహిళా కళాశాల)

కోలింగ్ ట్రోఫీని ఉస్మానియా వైద్యకాలేజ గెలుచుకొన్నది.

ఎగుమతులు పెంచడానికి సాహసం అవసరం

విదేశీ ద్రవ్యం కొరత నివారణకు శ్రీ లాల్ బహదూర్ సూచన

కలకత్తా, నవంబరు 30: విదేశీ ద్రవ్యం కొరత మూలంగా ఏర్పడిన చిక్కులు తొలగించేనిమిత్తం దేశంలోని పరిశ్రమల యజమానులు, వ్యాపారస్తులు సాహసించి ఎగుమతులు పెంపొందించడానికి పూనుకోవాలని భారతప్రభుత్వ వాణిజ్య పారిశ్రామికశాఖ మంత్రి శ్రీ లాల్‌బహదూర్ శాస్త్రి నేడు ఇక్కడ విజ్ఞప్తిచేశారు.

ఇనుము కలియని లోహాల ఉత్పత్తి పాదుల సంఘం వజ్రజుబిలీ వర్షోత్సవమునకు హాజరయ్యేందుకు ప్రారంభోత్సవం చేస్తూ శ్రీ శాస్త్రి ఇలా చెప్పారు: "ఈ సారాదు దేశాన్ని ఎదుర్కొన్న సమస్యలలో అత్యంత ప్రధానమైనది విదేశీ ద్రవ్యం కొరత దేశాభివృద్ధి వ్యవస్థ నిర్వహణానికి, పారిశ్రామిక కోర్పత్తి పెంపొందించడానికి, అవసరమైన సరకులు కొనడానికి తగినంత విదేశీద్రవ్యం అవసరం. ఈపరిస్థితి తక్కువకాలానికి ఎగుమతులు పెంపొందించడం ఒక్కటే మార్గం.

"ఎగుమతుల అభివృద్ధికి తోడుపడవలసినవి, విదేశాలలో సరకులు విక్రయించగోరేవారికి ప్రోత్సహించడానికి భారతప్రభుత్వం ఇటీవలి నూతనలో చాలా చర్యలు జరిపినది. ఇప్పుడు దేశంలోని పారిశ్రామికులు, వ్యాపారస్తులు సాహసంతో ఎగుమతులు పెంపొందించడానికి పూనుకోవలసిన సమయం అవసరం."

భారీపరిశ్రమలు, చిన్నపరిశ్రమలు రెండూ కలిసి పనిచేయవలసి ఉన్నదని శ్రీ శాస్త్రి ఇలా అన్నారు: "ప్రస్తుత పరిస్థితిలో మనదేశ అవసరాలు దృష్ట్యా ప్రతి పరిశ్రమకు ప్రాధాన్యం ఉన్నది.

తమదాను అధికంగా ఉన్న వినియోగదారులకు సమకూర్చడానికి చిన్న పరిశ్రమలతో పాటు పెద్ద పరిశ్రమలు అభివృద్ధి కార్యక్రమం సఫలంకావడానికి భారీ పరిశ్రమలు విశేషంగా తోడ్పడగలవు."

ఇటీవల రష్యా, పోలెండు, చెకోస్లొవాకియా దేశాలతో జరుగుతున్న వాణిజ్య ఒప్పందాలనుగురించి ప్రస్తావిస్తూ, దేశంలోని పరిశ్రమలకు కావలసిన యంత్రాలు, పరికరాలు ముడిసరుకులు సరఫరా చేయడానికి అని తోడ్పడగలవని ఆశ వ్యక్తపరచారు శ్రీ శాస్త్రి తెలిపారు.

అంతకుముందు శ్రీ శాస్త్రి కలకత్తా హైకోర్టు బార్ అసోసియేషన్, ఓరియంటల్ వాణిజ్యసంఘం, వ్యాపారస్తుల వాణిజ్యసంఘం, కలకత్తా టీ వ్యాపారస్తుల సంఘం, తూర్పు ఇండియా టోపోగ్రాఫర్ వ్యాపారస్తుల సంఘాల ప్రతినిధులతో సర్వులు జరిపారు.

చేనేత సంఘ పునర్నిర్మాణం

అధ్యక్షులుగా టెక్స్‌టైల్ కమీషనర్

న్యూఢిల్లీ, నవంబరు 30: భారతప్రభుత్వం అఖిలభారతచేనేత సంఘాన్ని పునర్నిర్మించి, టెక్స్‌టైల్ కమిషనరును అధ్యక్షుడుగా నియమించినది.

ఈ సంఘంలో అధ్యక్షుడుకాక మరి 47 మంది సభ్యులు ఉంటారు. వారి పదవి కాలపరిమితి రెండు సంవత్సరాలు.

చేనేత పరిశ్రమఅభివృద్ధిపరిశీలన విషయంలో భారతప్రభుత్వానికి సలహా ఇచ్చే నిమిత్తం అఖిలభారత చేనేత సంఘాన్ని మొదట 1952 అక్టోబరులో నియమించారు.

ఎలెక్ట్రిక్ మోటార్ పరిశ్రమకు రక్షణ

న్యూఢిల్లీ, నవంబరు 30: కుటీర సంఘం మూతపడి మరి మూడు సంవత్సరాలమీద 1961 డిసెంబరు 31 వ తేదీ వరకు ఎలెక్ట్రిక్ మోటార్ పరిశ్రమకు రక్షణ కల్పించడానికి భారతప్రభుత్వం నిర్ణయించినదని వాణిజ్య పారిశ్రామిక శాఖ ప్రకటించినది.

కంట్రోల్ రేట్ మినహాయించి ఎలెక్ట్రిక్ మోటార్ భాగాలన్నిటికి ఇప్పటి రేటు ప్రకారమే మరొక 30 సంవత్సరాలు విధించడం జరుగుతుంది. ఈ పరిశ్రమకు సహాయంచేసే విషయంలో కుటుంబాల సంఘం చేసిన సిఫారసులను ప్రభుత్వం పూర్తిగా సమర్థించినట్టు మరియు పరిశ్రమలవని మరిన శాఖ పారిశ్రామికశాఖ వెల్లడిచేసినది.

కాస్టిక్ సోడా పరిశ్రమకు రక్షణ

కుటుంబాల సంఘం మూతపడ్డ కాస్టిక్ సోడా పరిశ్రమకు మరొక మరి యేడు సంవత్సరాలపాటు 1961 డిసెంబరు 31 వ తేదీవరకు రక్షణ కల్పించడానికి, లీచింగ్ చేసేటప్పుడు కలుగు నష్టాన్ని లీచింగ్ పాడి పరిశ్రమకు 1958 డిసెంబరు 31 వ తేదీ తరువాత రక్షణ రద్దు చేయడానికి భారత ప్రభుత్వం నిర్ణయించినది.

కేరళలో కొత్త బీమాపథకం

మద్రాసు, నవంబరు 30: కేరళలోని గ్రామీణ ప్రాంతాలలో త్వరలో ప్రారంభించదగిన కొత్త బీమా కార్యక్రమంక్రింద ఏకైక్ష మని అంతా పనికొరకు సంఘాలకు, పంచాయతీలకు అప్పగించడం జరుగుతుందని, కమిషనర్ రూపంగా లభించేదంతా ప్రజలకొరకు వినియోగించడం అవుతుందని జిల్లాకలెక్టరు అధ్యక్షుడు శ్రీ పి. ఎ. గోపాలకృష్ణన్ నేడు ఇక్కడ తెలిపారు. ఈ పద్ధతి రాజస్థాన్, ఉత్తర ప్రదేశ్‌లలో పనిచేయడానికి కేంద్రాలలో అమలులో ఉన్నదనిమాత్రం అయన తెలిపారు.

మార్కెట్ యార్డులో సమావేశం

కాకినాడ, నవంబరు 30: కాకినాడ మార్కెట్ యార్డులో ఈ నెల 30 వ తేదీ సాయంత్రం 5 గంటలకు రైతులు, వర్తకులు, కమీషన్ ఏజెంట్ల సమావేశం జరుగుతుంది. ఈ సమావేశానికి అధ్యక్షత వహించేందుకు ఆంధ్ర రాష్ట్ర మార్కెటింగ్ శాఖ డైరెక్టరు శ్రీ కొలిపాక రామయ్య విచ్చేస్తారు. ఈ సమావేశంలో మార్కెట్ యార్డు పనితీరు, సమస్యలు, అభివృద్ధి పథకాలు మొదలైన విషయాలు చర్చించబడతాయి.

కాస్టిక్ సోడా పరిశ్రమకు రక్షణ

కుటుంబాల సంఘం మూతపడ్డ కాస్టిక్ సోడా పరిశ్రమకు మరొక మరి యేడు సంవత్సరాలపాటు 1961 డిసెంబరు 31 వ తేదీవరకు రక్షణ కల్పించడానికి, లీచింగ్ చేసేటప్పుడు కలుగు నష్టాన్ని లీచింగ్ పాడి పరిశ్రమకు 1958 డిసెంబరు 31 వ తేదీ తరువాత రక్షణ రద్దు చేయడానికి భారత ప్రభుత్వం నిర్ణయించినది.

కేరళలో కొత్త బీమాపథకం

మద్రాసు, నవంబరు 30: కేరళలోని గ్రామీణ ప్రాంతాలలో త్వరలో ప్రారంభించదగిన కొత్త బీమా కార్యక్రమంక్రింద ఏకైక్ష మని అంతా పనికొరకు సంఘాలకు, పంచాయతీలకు అప్పగించడం జరుగుతుందని, కమిషనర్ రూపంగా లభించేదంతా ప్రజలకొరకు వినియోగించడం అవుతుందని జిల్లాకలెక్టరు అధ్యక్షుడు శ్రీ పి. ఎ. గోపాలకృష్ణన్ నేడు ఇక్కడ తెలిపారు. ఈ పద్ధతి రాజస్థాన్, ఉత్తర ప్రదేశ్‌లలో పనిచేయడానికి కేంద్రాలలో అమలులో ఉన్నదనిమాత్రం అయన తెలిపారు.

చిత్తూరులో గీతా సప్తాహ మహోత్సవం

చిత్తూరు, నవంబరు 27: జిల్లా రాష్ట్ర అన్నదానసమితి ఆధ్వర్యాన భగవద్గీతపై శ్రీ పి. చిన్నమరెడ్డి యాజులుగారి చిన్న పురాణక్షేత్ర గీతాపవచనం మహోత్సవం ప్రారంభమైనది.

పురాణాల సంప్రదాయమును శ్రీ పి. వి. శ్రీనివాసరావు వివరించారు. మొదట పురాణాల సంప్రదాయమును శ్రీమతి కాశీశ్వరి మేనాకులు కార్యక్రమం ప్రారంభించారు. సంగీత కచ్చేరి జరిగినది.

కర్నూలు, ఆళ్ళగడ్డ మహాజనులు శ్రీ శంకరానందస్వామి, కామకృష్ణానంద స్వాములవారిచే గీతా ప్రవచనాన్ని ప్రారంభిస్తూ, అధ్యాత్మిక విషయంలో పరిపూర్ణత సంపాదించేందుకు గీతా పారం వెలువరించినదనే మాట కూడ పి. నిరూపించి చెప్పారు.

శ్రీ కాంతానందస్వామి మంగళము లర్పించారు.

మార్కెట్ ధరలు

మద్రాసు

వెండి బంగారం ధరలు

మద్రాసు, డిసెంబరు 1:

పసడు (చిల్లరపస)	రు. 74 00
పెద్ద బంగారం (తులం)	114.87
చూడు బంగారం	రు. 112.87
వంకి కెమ్మలు రెడి(100కు.)	191.50
వంకి చిల్లరపస (తులం)	1.94

పేరుపొందినగనూలు

(500 పూసల కాండ లకు 1 కి)

మద్రాసు సిడ్డింగిడ్డ చిల్లరగా

ఎక్స్‌పెల్లర్ 8% యస్. యస్. పి. రెడీ	రూ 815

(కాండల 1 కి రూ 25 ఎక్సైజు పన్ను అమ్మకాల పన్నుతో సహా)

పేరుపొందినవస్త్ర

(551 పూసల కాండల 1-కి)

(ఎండకాలపు పేరుపొందిన రకం)

విజయవాడలో ఇటీవల జరిగిన ఆంధ్రప్రదేశ్ ధాన్యోత్పత్తిదారుల మహాసభలో—శ్రీ దండయాడి దశరథరామయ్య, శ్రీమతి భారతీదేవిరంగా, శ్రీ పి. రాజగోపాలనాయుడు, శ్రీ గొర్రెపాటి బుచ్చి అప్పారావు (ప్రసంగిస్తున్నవారు.)

అనకాపల్లి వరకట సంఘం నిర్వహిస్తున్న ఎ. యం. ఎ. యల్. కళాశాల ఆడిటోరియం హాలుకు స్థానిక సంఘపక్షాన శ్రీ పంచదార్యయ్య ఇటీవల శంకుస్థాపన చేశారు. మంత్రి ఎడిమిరి పుష్పగిరి పుష్పగిరి సంఘం అధ్యక్షుడు శ్రీ ఉప్పల వెంకటరమణయ్య, పుడిపెద్ద పుష్పగిరి కార్యదర్శి, శ్రీ కొణతాల అప్పలస్వామి.

నేటి భూమి కమతాలకు గరిష్ఠప్రమాణనిర్ణయంకూడదు

కాకినాడ రైతుమహాసభ విజ్ఞప్తి

కాకినాడ నవంబరు 26 ప్రకుత్త భూమి కమతాలపై గరిష్ఠ ప్రమాణాన్ని నిర్ణయించరాదనీ, భూమి పై పన్నుల భారాన్ని తగ్గించాలనీ 28 తేదీన తూర్పు గోదావరి, విశాఖపట్టణం జిల్లాల రైతుమహాసభ ప్రభుత్వానికి విజ్ఞప్తిచేసింది

మహాసభకు ప్రజాశక్తి కాంగ్రెసు కార్యకర్త పద్మశ్రీ శ్రీ పాగిడీకాశాయ రాజు అధ్యక్షత వహించారు. కార్యవర్గ సభ్యులు శ్రీయుతులు వి. కృష్ణంరాజు, డి. గోపాలరావు, ఎనుగు సభ్యులు శ్రీయుతులు ఆర్. కామలింగరాజు, ఎం. వి. శాస్త్రి, కాకినాడ శేంద్ర సహకార బ్యాంకు అధ్యక్షుడు శ్రీ తోట రామస్వామి, శ్రీయుతులు లక్ష్మీరాజా సుబ్బారావు, పంతిరి ప్రసాదరావు, ముద్రగడ పద్మనాభం, జుత్రా అప్పలరాజు మొదలైన ప్రముఖులు, పలువురు రైతులు హాజరయ్యారు

శ్రీ లక్ష్మీరాజా సుబ్బారావు ఉపన్యసిస్తూ ఇలా అన్నారు: "భూమి కమతాలపై గరిష్ఠ ప్రమాణాన్ని నిర్ణయించేందుకుగాను తియారైన బిలువల్ల, ఆహారోత్పత్తిని అధికంచేయడానికి గానీ, పేదవారికి లాభం కలిగించడానికి గానీ, పారిశ్రామికులుతుందని ఆశించ వీలు లేదు. ప్రభుత్వ అంచనాల ప్రకారం చూసినప్పటికీ, బిల్లును అమలుజరిపించడంవల్ల 80 వేల ఎకరాల భూమి మాత్రమే పంపకానికి అర్హమౌతుంది. ఈ భూమిని 40 లక్షల మంది వ్యవసాయ కూలీలకు పంచవలసి ఉన్నది. భూమిని చిన్నచిన్న కమతాలుగా విడగొట్టినట్లయితే ఆహారోత్పత్తి ఏవిధంగా పెరుగుతుందో ప్రభుత్వం వివరించలేదు. దీనికి మారుగా కమతాల సమీకరణ విధానాన్ని ప్రభుత్వం ఒక పథకంగా అంగీకరిస్తుంది. సహకార వ్యవసాయం అనే పేరుతో సమిష్టి వ్యవసాయాన్ని ప్రవేశపెట్టే అవకాశం కనిపిస్తోంది. ఈ పద్ధతి వ్యవసాయం వల్ల ప్రయోజనమే ఉండదని కిమ్యూనిస్టు దేశాలలోనే ఋజువు అయింది."

"సమిష్టి వ్యవసాయ సూత్రానికి రెవెన్యూ మంత్రి శ్రీ కళా వెంకట్రావు కూడా వ్యతిరేకంగా ఉన్నారు. ప్రభుత్వానికి అంత భూమిని పంచాలనే ఉంటే బాగు ప్రస్తుతం తమ అధీనంలో ఉన్న 80, 40 లక్షల ఎకరాల భూమిని పంచిపెట్టవచ్చు. కమతాల పరిమితులు నిర్ణయించేటప్పుడు భారం ఉంటే ఉత్తర ప్రదేశ్‌లో లాగ, కొత్తకమతాలకు ఎకరాన్నట్టుగా పట్టిందవచ్చు ప్రజాతంత్ర సంఘంలోఉన్న పద్నాలుగ్గురికీ, వ్యవసాయం తమవల్ల కాగా అర్థమైనట్టు కనిపించదు. ఈ పంథాన్ని తృప్తిపరచాలనే ఆశయంతో కాంగ్రెస్ ప్రభుత్వాలు, ఈ పంథాను ఆదేశాలకు కలబోగితే, ఎటువంటి దుష్ఫలితాలు పుట్టకపడతాయో ఎవ్వరూ చెప్పలేరు. వ్యవసాయక సమాజం కాకపోతే పోతుంది. ప్రజలయోగక్షేమాలు మట్టిలో కలిసిపోతాయి దేశంలో పరిశ్రమల అభివృద్ధి చెందాలి"

"పోలీసుల పదతి సమాజంలోనే రైతులపట కనికరంలేకుండా ప్రవర్తించడం ఎంతమాత్రం మనికి రాదు. పరిశ్రమల యజమానులను ఒక రకంగాను, రైతులను ఇంకోవిధంగాను చూడటం న్యాయంకాదు పరిశ్రమల యజమానులు, కోట్లకు కోట్లు లాభాలు చేసుకున్నారు ప్రభుత్వోద్యోగులు, మంత్రులు, అసంతృప్తిని ధిక్కారంతోపాటు, పండులకు, పండులు జీతాలు పుచ్చుకుంటున్నారు. దేశంలో పిరు అసంతృప్తిని అసంతృప్తులను సంతృప్తిపరచడం అనేదే పరిశ్రమల అభివృద్ధి చెందుతుంది"

"పరిశ్రమలు ప్రజల సొమ్ముతో నడుస్తున్నాయి. పట్టణాలలో పెద్దలు అన్ని సౌకర్యాలను అనుభవిస్తుంటే, అంతటి అభివృద్ధిని జాడ్రుపుతూ ఉంటే పల్లెలలో ప్రజలకు ఈ సౌకర్యాలు అక్కరలేకా? అని, వారిధూములకు పరిమితులను నిర్ణయించి ఈ సౌకర్యాలను అనుభవించే అవకాశం వారికి కలగకుండా చేయకూడదా? అని కూడ అడుగుతున్నాను.

"భూములకు ధరలనుమదింపుచేసేవిషయంలోకూడా తూనిలలో పున్నాయంలాలుదాలా అసమ్యంగా ఉన్నాయి. జరిగిన 10 ఏళ్ళలోని ధరలను తీసుకొని భూమి ధరలను మదింపుచేస్తామనడం తర్కంకాదు. 30 ఏళ్ళధరలను తీసుకొని ఈ ధరలు మదింపు చెయ్యాలి. కనుపు పంచత్సరాలను కదలిపెట్టాలి. ఇప్పుడు చెయ్యబోతున్న ఈ ఏర్పాట్లు కాస్తవమైన భూమికరాన్ని నిర్ణయిస్తున్నట్లు కనిపిస్తోంది. పంటమదింపు విషయంలో కూడా మూడు పంచత్సరాల సరాసరిని మాత్రమే పరిశీలిస్తామనడం న్యాయం కాదు. 1945, 49, 55, 55 పంచత్సరాలలో వరదలు వచ్చాయి పంటలు నాశనమైనాయి. ప్రభుత్వం ఈ అన్ని సంగతులను దృష్టిలో పెటుకొని వ్యవహరించవలసిన దుంటుంది."

"భూమి కొలతలు చేతులు లోంచి, భూములను తప్పించి చేస్తున్న పరిస్థితులలో అతనికి న్యాయం సైన పరిహారం ఇవ్వాలి. తనిల్లులో ఆటువంటి ఏర్పాట్లు ఏమీలేవు. పరిహారం ఇస్తున్నామన్న భ్రాంతి మాత్రం కల్పించబడుతోంది"

శ్రీ డి. గోపాలరావు మాట్లాడుతూ ఈ భూమి సంస్కరణల వ్యవహారం ద్రౌపది మానభంగ వ్యవహారంలాగ ఉందనీ, కాంగ్రెసు పద్మశ్రీలలోకూడా అధిక సంఖ్యాకులకు ఈ సంస్కరణల సత్ఫలితాలు లభించి, పురాణాలలోని పాండవులలాగ చేతులతటుకు మార్చాలనీ వస్తాయని అన్నారు.

ఎన్నికలు దగ్గరపడుతుండగా కాంగ్రెసు వారు చిరకటకలో ఈ భూమి సంస్కరణల గోలను లేవదీయటం చూస్తుంటే పిటకోసం జరుగుతున్న మహాప్రయత్నంగాను, రాజకీయ ప్రయోజనాలను ఆశించి పాడుతున్న పనిగాను కనిపిస్తున్నదని శ్రీ ఎం. వి. శాస్త్రి అన్నారు. ఈ సంస్కరణల వంటలు పెరగడంకోసం కాదడం లేదు. పిట్లు కోసుకోవడంకోసం వస్తున్నాయి అన్నారు.

శ్రీ పద్మరాజు రామలింగరాజు మాట్లాడుతూ, కమతాలకు పరిమితులు నిర్ణయించడంవల్ల పంట భూములు బీళ్లారై, ధాన్యోత్పత్తి అధికం కాకపోగా దిగుబడులు తగ్గి తగిలోతుంటాయన్నారు కౌలుదారీ వ్యవస్థ కలిగితే, ఎటువంటి దుష్ఫలితాలు పుట్టకపడతాయో ఎవ్వరూ చెప్పలేరు. వ్యవసాయక సమాజం కాకపోతే పోతుంది. ప్రజలయోగక్షేమాలు మట్టిలో కలిసిపోతాయి దేశంలో పరిశ్రమల అభివృద్ధి చెందాలి"

శ్రీ వి. కృష్ణంరాజు ప్రసంగిస్తూ ప్రస్తుతం ఉన్న కమతాలకు పరిమితులు నిర్ణయించడం పనికిరానదనీ, అట్లా అని తాము తమ పార్టీలోకూడా నిన్నటించుకున్నామనీ చెప్పారు. రైతులంతా ఈ బిల్లును వ్యతిరేకించాలనీ—ప్రతిఘటించాలనీ హితవు చెప్పారు. శ్రీ యం. ఎం. తోట రామస్వామి, పశ్చాద్యమీదట మాట్లాడుతూ ఇలా అన్నారు: "తుంగభద్ర విస్తరణకాలువను గురించి మాట్లాడుతూ ఇలా అన్నారు: "తుంగభద్ర విస్తరణకాలువ నీరును దుర్వినియోగ పరుస్తున్నారనీ, ఈ కాలువవల్ల ఏమీ లాభంలేకపోతోందనీ కొందరు ప్రతిపక్షంవారు కేంద్రప్రభుత్వానికి ఫిర్యాదు చేయడం, విమర్శించడం కొంత నియం కాలువల నిర్మాణం ఇంకా పూర్తికానిదే ఇలాంటి అపవాదు ప్రచారాలు ప్రారంభించడం తగనిపని కర్నూలు-కడప కాలువ అభివృద్ధి విషయంలో కంట్రాక్టర్లు మోసగించారని, దీనివల్ల ద్రవ్యమే నాశనమైందనికూడా విమర్శలు వచ్చాయి. ఇప్పుడు ఈ కాలువ క్రింద కొన్ని వేల ఎకరాల భూమి అదనంగా సాగులోకి వచ్చింది. ప్రజలు ఇంకా పిలకాలువల నిర్మాణం మని కోరుతున్నారు."

"పల్లికి కర్నూలు శాఖ యాజమాన్యంలో చెరువులు, రెవెన్యూ బోర్డు యాజమాన్యంలో కాలువలు పుంచేసి మరమ్మతుల విషయంలో ఆలస్యం జరుగుతుంది. ఈ విషయాన్ని గూర్చి ఆలోచించి, చెరువులు, కాలువలు ఒకే పరిపాలనలో వుండేలాగామార్చాలి. ఇంజనీర్లు కేవలం తాము నిపుణులమనే భావముతో ప్రజలకు దూరముగా వుండరాదు."

తదుపరి శ్రీ వరదారెడ్డి పల్లెల్లో చెరువుల నిర్మాణానికి, మరికొన్ని చెరువుల మరమ్మతులకు ఉత్తేజపరిచారు 1959 మార్చి 15 వ తేదీ వరకు రెండవ పంటకొరకు కడప-కర్నూలు కాలువకు 84-వ మైలువరకు నీరు వదిలేందుకు కూడా ఉత్తర్వులు జారీ చేశారు.

సభా ప్రారంభంలో చీఫ్ ఇంజనీర్ శ్రీ వెంకట్రావుగారు జిల్లాలో జరిగిన అభివృద్ధి పనులనుగూర్చి, ద్వితీయపంచవర్ష ప్రణాళికలోను, తృతీయ పంచవర్ష ప్రణాళికలోను చేర్చవలసిన పథకాలను గూర్చి నివేదికను సమర్పించారు

ప్రజాశక్తి కాంగ్రెసు అధ్యక్షుడు శ్రీ పి. రంగారెడ్డి మాట్లాడుతూ "ఏ దైనా ప్రాజెక్టు పరిశీలన జరిగిన తర్వాతే ప్రజలకు అవి నిర్మాణాన్ని గురించి వివరంగా తెల్పితే సంతోషిస్తారనీ, కాని ప్రభుత్వంలో నిర్మించే పథకాలూలు చేసి, ఆ తరువాత యిక్కడ నిర్మించే పనులే కనపడి పెట్టేందుకు కొన్ని సంవత్సరాలు తీసుకోవడము శోచనీయం అన్నారు. పార్లమెంటు సభ్యుడు శ్రీ పి. వెంకటస్వామి మాట్లాడుతూ కోయిలకుంట్ల, అనగానపల్లి తాలూకాలు చాలా వెనుకబడిన ప్రాంతాలనీ అందువల్ల ప్రభుత్వం ముందు పాత చెరువులను మరమ్మతు చేయించి, కొత్త పథకాలు అమలు జరుపాలని సూచించారు జిల్లా కాంగ్రెసు అధ్యక్షుడు శ్రీ సుద్దాల సుబ్బారెడ్డి ఉపన్యసిస్తూ, వరదరాజప్పాచు ప్రాజెక్టును, అదితర చిన్న ప్రాజెక్టులను నిర్మించవలసిన ఆవశ్యకతను తెల్పారు. మంత్రి శ్రీ సంజీవయ్య ప్రసంగిస్తూ తమ నియోజకవర్గం చాల వెనుకబడిన ప్రాంతమనీ, దీనిని అభివృద్ధి పరిచేందుకు ప్రభుత్వం పూనుకోవాలనీ కోరారు. చేతూరు చెరువు, మి. శాంత్రిడి పాడు చెరువు, మొదలైన నీటిపారుదల పథకములను గూర్చి శ్రీ కె. విజయభాస్కరరెడ్డి మాట్లాడారు. శ్రీ కంసుల పుల్లారెడ్డి తమ ప్రసంగంలో కంధిగి చెరువును గూర్చి, మూర్కాపురం తాలూకాలోని నీటివనరులను గూర్చి ప్రస్తావించారు. శ్రీ పి. వి. తిమ్మారెడ్డి ఆళ్ళగడ్డ తాలూకాలోని అహోబిలం వద్ద ఉన్న మదంపాండ్లు చెరువును తిరిగి నిర్మించాలనీ, కె. పి. కాలువకు కొత్త "స్లూయిస్"లో పెటాలనీ సూచించారు.

శ్రీయుతులు టి. జి. అమ్మయ్యశెట్టి వి. శ్రీ వెంకటసుబ్బయ్య, యల్. వెంకటయ్య, ఇ. అయ్యపురెడ్డి, యస్. వి. లింగం, తమ నియోజకవర్గంలో జరుగవలసిన పనులను గూర్చి చెప్పారు.

శ్రీ ఆలి మాట్లాడుతూ ప్రస్తుతం ఉన్న పటకాలలో పెద్దలు అన్ని సౌకర్యాలను అనుభవిస్తుంటే, అంతటి అభివృద్ధిని జాడ్రుపుతూ ఉంటే పల్లెలలో ప్రజలకు ఈ సౌకర్యాలు అక్కరలేకా? అని, వారిధూములకు పరిమితులను నిర్ణయించి ఈ సౌకర్యాలను అనుభవించే అవకాశం వారికి కలగకుండా చేయకూడదా? అని కూడ అడుగుతున్నాను.

"భూములకు ధరలనుమదింపుకేవిషయంలోకూడా తూనిలలో పున్నాయంలాలుదాలా అసమ్యంగా ఉన్నాయి. జరిగిన 10 ఏళ్ళలోని ధరలను తీసుకొని భూమి ధరలను మదింపుచేస్తామనడం తర్కంకాదు. 30 ఏళ్ళధరలను తీసుకొని ఈ ధరలు మదింపు చెయ్యాలి. కనుపు పంచత్సరాలను కదలిపెట్టాలి. ఇప్పుడు చెయ్యబోతున్న ఈ ఏర్పాట్లు కాస్తవమైన భూమికరాన్ని నిర్ణయిస్తున్నట్లు కనిపిస్తోంది. పంటమదింపు విషయంలో కూడా మూడు పంచత్సరాల సరాసరిని మాత్రమే పరిశీలిస్తామనడం న్యాయం కాదు. 1945, 49, 55, 55 పంచత్సరాలలో వరదలు వచ్చాయి పంటలు నాశనమైనాయి. ప్రభుత్వం ఈ అన్ని సంగతులను దృష్టిలో పెటుకొని వ్యవహరించవలసి దుంటుంది."

"భూమి కొలతలు చేతులు లోంచి, భూములను తప్పించి చేస్తున్న పరిస్థితులలో అతనికి న్యాయ సైన పరిహారం ఇవ్వాలి. తనిల్లులో ఆటువంటి ఏర్పాట్లు ఏమీలేవు. పరిహారం ఇస్తున్నామన్న భ్రాంతి మాత్రం కల్పించబడుతోంది"

శ్రీ డి. గోపాలరావు మాట్లాడుతూ ఈ భూమి సంస్కరణల వ్యవహారం ద్రౌపది మానభంగ వ్యవహారంలాగ ఉందనీ, కాంగ్రెసు పద్మశ్రీలలోకూడా అధిక సంఖ్యాకులకు ఈ సంస్కరణల సత్ఫలితాలు లభించి, పురాణాలలోని పాండవులలాగ చేతులతటుకు మార్చాలనీ వస్తాయని అన్నారు.

ఎన్నికలు దగ్గరపడుతుండగా కాంగ్రెసు వారు చిరకటకలో ఈ భూమి సంస్కరణల గోలను లేవదీయటం చూస్తుంటే పిటకోసం జరుగుతున్న మహాప్రయత్నంగాను, రాజకీయ ప్రయోజనాలను ఆశించి పాడుతున్న పనిగాను కనిపిస్తున్నదని శ్రీ ఎం. వి. శాస్త్రి అన్నారు. ఈ సంస్కరణల వంటలు పెరగడంకోసం కాదడం లేదు. పిట్లు కోసుకోవడంకోసం వస్తున్నాయి అన్నారు.

శ్రీ పద్మరాజు రామలింగరాజు మాట్లాడుతూ, కమతాలకు పరిమితులు నిర్ణయించడంవల్ల పంట భూములు బీళ్లారై, ధాన్యోత్పత్తి అధికం కాకపోగా దిగుబడులు తగ్గి తగిలోతుంటాయన్నారు కౌలుదారీ వ్యవస్థ కలిగితే, ఎటువంటి దుష్ఫలితాలు పుట్టకపడతాయో ఎవ్వరూ చెప్పలేరు. వ్యవసాయక సమాజం కాకపోతే పోతుంది. ప్రజలయోగక్షేమాలు మట్టిలో కలిసిపోతాయి దేశంలో పరిశ్రమల అభివృద్ధి చెందాలి"

శ్రీ వి. కృష్ణంరాజు ప్రసంగిస్తూ ప్రస్తుతం ఉన్న కమతాలకు పరిమితులు నిర్ణయించడం పనికిరానదనీ, అట్లా అని తాము తమ పార్టీలోకూడా నిన్నటించుకున్నామనీ చెప్పారు. రైతులంతా ఈ బిల్లును వ్యతిరేకించాలనీ—ప్రతిఘటించాలనీ హితవు చెప్పారు. శ్రీ యం. ఎం. తోట రామస్వామి, పశ్చాద్యమీదట మాట్లాడుతూ ఇలా అన్నారు: "తుంగభద్ర విస్తరణకాలువ నీరును దుర్వినియోగ

నేటికీ ఇంత వరకూ పరిహారం చెల్లించలేదు తూనిఖంగా మునిగిపోయే గ్రామాలలోని ప్రజలకు ఇతరత్రా పునరావాస సౌకర్యాలు యేర్పాటుపరుచకపోవడం మంత్రి చెప్పారు.

కర్నూలుజిల్లాలో చిన్న నీటిపారుదల పథకాలు

త్వరలో కొన్ని అమలు: నీటి పారుదలశాఖామంత్రి వెల్లడి

కర్నూలు, నవంబరు 26 ' జనగానపల్లి పల్లె తాలూకాలోని జ్ఞారేరు ప్రాజెక్టు పని, మూర్కాపురం తాలూకాలోని పుల్లల చెరువు ప్రాజెక్టుపని జిల్లాలో వరదలవల్ల దెబ్బతిన్న చెరువుల మరమ్మతులు, త్వరలో ప్రారంభించేందుకు ఉత్తర్వులు ఇచ్చామని 28 తేదీన జరిగిన జిల్లా నీటిపారుదల సలహాసంఘ సమావేశంలో ఆంధ్రప్రదేశ్ నీటిపారుదల విద్యుత్శక్తి శాఖామంత్రి శ్రీ కె. వి. వరదారెడ్డి పల్లడించారు జిల్లాలోని చిన్న నీటిపారుదల పథకాలను గూర్చి స్వయంగా తెలుసుకొని వెంటనే నిర్మించేందుకు, వీలుగావుంటే ప్రారంభించేందుకుగాను జిల్లాకొక నీటిపారుదల సలహా సంఘాన్ని యేర్పాటుచేశారు. ఈజిల్లా సంఘ సమావేశానికి స్థానిక స్వపరిపాలనా మంత్రి శ్రీ డి. సంజీవయ్య హాజరయ్యారు.

మంత్రి శ్రీ కె. వి. వరదారెడ్డి గారు తమ అధ్యక్షోపన్యాసంలో యిలా ప్రసంగించారు " జిల్లాలోని నీటిపారుదల సౌకర్యాలనుగూర్చి స్వయంగా తెలుసుకొనేందుకు చీఫ్ ఇంజనీర్తోను, జిల్లా అధికారులతోను కలసి ఇప్పటికి 10 జిల్లాలో పర్యటించాను డిసెంబరు ఆఖరులోగా మరో 10 జిల్లాలలో పర్యటించవలసి ఉన్నది కేవలం కాపర పథకాలు, పార్లమెంటు సభ్యులు కాపరపథకాలని సభ్యులేగాక, కార్మికులు, ప్రజాసంస్థలు, వంటివారు తీసుకొనే సంఘాలుకూడా కాపర్యవేక్షించి తమ ప్రాంతంలో జరుగవలసిన పనులను తెలుసుకొని ప్రభుత్వానికి వివరించాలి. తెలంగాణా ప్రాంతంలో భారత్ సేవక్ సమాజ సభ్యులు కాంగ్రెసు కార్యకర్తలు క్రియాజాలంచేస్తారు.

"నీటిపారుదల సౌకర్యాలకు సంబంధించిన విషయాలను తెలుసుకొనేందుకు ప్రభుత్వం ప్రత్యేకంగా రెవెన్యూ బోర్డు సభ్యుడు శ్రీ యం. టి. రామను నియమించింది అలాంటప్పుడు ముఖ్యంగా ప్రభుత్వ ఉద్యోగులు ప్రజలతో అప్యాయంగావుంటూ ప్రజాహితపరాలను తెలుసుకోవడం సముచితం."

తుంగభద్ర విస్తరకాలువను గురించి మాట్లాడుతూ ఇలా అన్నారు: "తుంగభద్ర విస్తరకాలువ నీరును దుర్వినియోగ పరుస్తున్నారనీ, ఈ కాలువవల్ల ఏమీ లాభంలేకపోతోందనీ కొందరు ప్రతిపక్షంవారు కేంద్రప్రభుత్వానికి ఫిర్యాదు చేయడం, విమర్శించడం కొంత నియం కాలువల నిర్మాణం ఇంకా పూర్తికానిదే ఇలాంటి అపవాదు ప్రచారాలు ప్రారంభించడం తగనిపని కర్నూలు-కడప కాలువ అభివృద్ధి విషయంలో కంట్రాక్టర్లు మోసగించారని, దీనివల్ల ద్రవ్యమే నాశనమైందనికూడా విమర్శలు వచ్చాయి. ఇప్పుడు ఈ కాలువ క్రింద కొన్ని వేల ఎకరాల భూమి అదనంగా సాగులోకి వచ్చింది. ప్రజలు ఇంకా పిలకాలువల నిర్మాణమని కోరుతున్నారు."

"పల్లికి కర్నూలు శాఖ యాజమాన్యంలో చెరువులు, రెవెన్యూ బోర్డు యాజమాన్యంలో కాలువలు పుంచేసి మరమ్మతుల విషయంలో ఆలస్యం జరుగుతుంది. ఈ విషయాన్ని గూర్చి ఆలోచించి, చెరువులు, కాలువలు ఒకే పరిపాలనలో వుండేలాగామార్చాలి. ఇంజనీర్లు కేవలం తాము నిపుణులమనే భావముతో ప్రజలకు దూరముగా వుండరాదు."

తదుపరి శ్రీ వరదారెడ్డి పల్లెల్లో చెరువుల నిర్మాణానికి, మరికొన్ని చెరువుల మరమ్మతులకు ఉత్తేజపరిచారు 1959 మార్చి 15 వ తేదీ వరకు రెండవ పంటకొరకు కడప-కర్నూలు కాలువకు 84-వ మైలువరకు నీరు వదిలేందుకు కూడా ఉత్తర్వులు జారీ చేశారు.

సభా ప్రారంభంలో చీఫ్ ఇంజనీర్ శ్రీ వెంకట్రావుగారు జిల్లాలో జరిగిన అభివృద్ధి పనులనుగూర్చి, ద్వితీయపంచవర్ష ప్రణాళికలోను, తృతీయ పంచవర్ష ప్రణాళికలోను చేర్చవలసిన పథకాలను గూర్చి నివేదికను సమర్పించారు

ప్రజాశక్తి కాంగ్రెసు అధ్యక్షుడు శ్రీ పి. రంగారెడ్డి మాట్లాడుతూ "ఏ దైనా ప్రాజెక్టు పరిశీలన జరిగిన తర్వాతే ప్రజలకు అవి నిర్మాణాన్ని గురించి వివరంగా తెల్పితే సంతోషిస్తారనీ, కాని ప్రభుత్వంలో నిర్మించే పథకాలూలు చేసి, ఆ తరువాత యిక్కడ నిర్మించే పనులే కనపడి పెట్టేందుకు కొన్ని సంవత్సరాలు తీసుకోవడము శోచనీయం అన్నారు. పార్లమెంటు సభ్యుడు శ్రీ పి. వెంకటస్వామి మాట్లాడుతూ కోయిలకుంట్ల, అనగానపల్లి తాలూకాలు చాలా వెనుకబడిన ప్రాంతాలనీ అందువల్ల ప్రభుత్వం ముందు పాత చెరువులను మరమ్మతు చేయించి, కొత్త పథకాలు అమలు జరుపాలని సూచించారు జిల్లా కాంగ్రెసు అధ్యక్షుడు శ్రీ సుద్దాల సుబ్బారెడ్డి ఉపన్యసిస్తూ, వరదరాజప్పాచు ప్రాజెక్టును, అదితర చిన్న ప్రాజెక్టులను నిర్మించవలసిన ఆవశ్యకతను తెల్పారు. మంత్రి శ్రీ సంజీవయ్య ప్రసంగిస్తూ తమ నియోజకవర్గం చాల వెనుకబడిన ప్రాంతమనీ, దీనిని అభివృద్ధి పరిచేందుకు ప్రభుత్వం పూనుకోవాలనీ కోరారు. చేతూరు చెరువు, మి. శాంత్రిడి పాడు చెరువు, మొదలైన నీటిపారుదల పథకములను గూర్చి శ్రీ కె. విజయభాస్కరరెడ్డి మాట్లాడారు. శ్రీ కంసుల పుల్లారెడ్డి తమ ప్రసంగంలో కంధిగి చెరువును గూర్చి, మూర్కాపురం తాలూకాలోని నీటివనరులను గూర్చి ప్రస్తావించారు. శ్రీ పి. వి. తిమ్మారెడ్డి ఆళ్ళగడ్డ తాలూకాలోని అహోబిలం వద్ద ఉన్న మదంపాండ్లు చెరువును తిరిగి నిర్మించాలనీ, కె. పి. కాలువకు కొత్త "స్లూయిస్"లో పెటాలనీ సూచించారు.

శ్రీయుతులు టి. జి. అమ్మయ్యశెట్టి వి. శ్రీ వెంకటసుబ్బయ్య, యల్. వెంకటయ్య, ఇ. అయ్యపురెడ్డి, యస్. వి. లింగం, తమ నియోజకవర్గంలో జరుగవలసిన పనులను గూర్చి చెప్పారు.

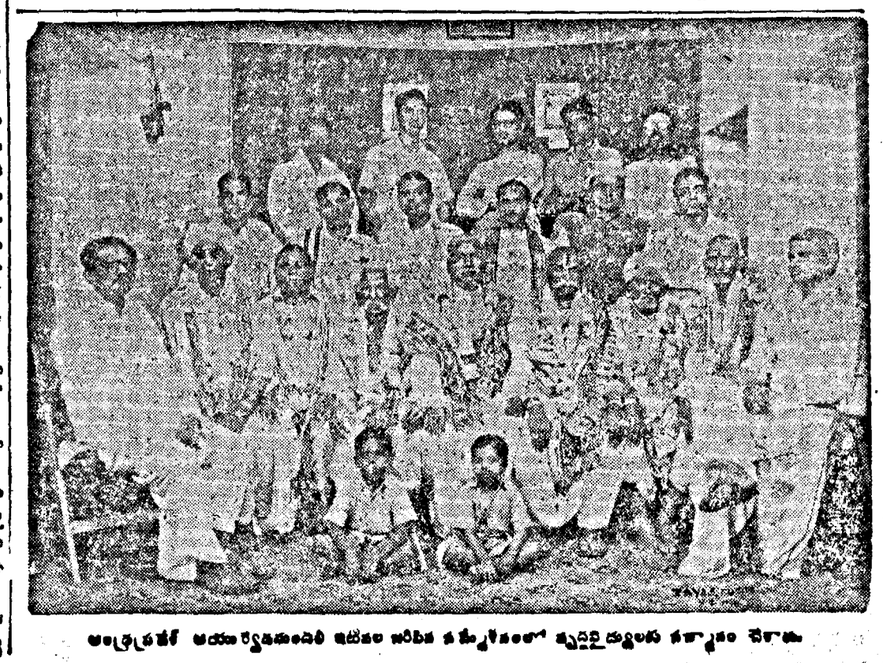

ఆంధ్రప్రదేశ్ ఆయుర్వేదమండలి ఇటీవల జరిగిన సమ్మేళనంలో వైద్యులకు సత్కారం చేశారు

మెసర్సు హిందుస్తాన్ డీలర్సు లిమిటెడ్

ఓరియంట్ పంకాలకు

మైసూరు

ఆంధ్ర స్టేట్లకు

డిస్ట్రిబ్యూటర్లు

తమ క్రొత్త ఆఫీసును క్రింది అడ్రసులో తెరువబడినదని తెలుప సంతసించుచున్నారు.

కెంపెగౌడా రోడ్డు

బెంగళూరు-9.

నిపుణులచే నాగార్జునసాగర నిర్మాణాల పరిశీలన

ముఖ్యమంత్రి ప్రకటన: ఉద్యోగులపై అస్పష్టఆరోపణలు చేయవద్దని విజ్ఞప్తి

("ఆంధ్రపత్రిక" ప్రతినిధి)

హైదరాబాదు, నవంబరు 29: నాగార్జునసాగరం "డామ్" కాలవల తవ్వకంపనులను తనిఖీచేసేందుకు వచ్చే వారం నిపుణులైన ఇంజనీర్ల సంఘం వస్తుందని ఇవాళ్ల శాసన సభ ప్రశ్నోత్తరాలసమయంలో ముఖ్యమంత్రి శ్రీ నీలం సంజీవరెడ్డి చెప్పారు.

నాగార్జునసాగరం డామ్ నిర్మాణానికని ఉద్దేశించిన సిమెంటును ఇతర ప్రాంతాలకు తరలించడంవంటి అక్రమాలు జరిగినట్టు పత్రికలలో వచ్చిన వందల్ల ప్రభుత్వ దృష్టికి తీసుకువస్తే విచారణ జరిపించడానికి ప్రభుత్వం సిద్ధంగా ఉన్నదని ముఖ్యమంత్రి శ్రీ సంజీవరెడ్డి బోధించారు. అస్పష్టమైన, నిరుపయోగకరమైన ఆరోపణలవల్ల ప్రయోజనంలేదనీ, ఇటువంటి ఆరోపణల ఫలితంగా ఉద్యోగుల నైతికపాటవం దెబ్బతింటుందనీ ముఖ్యమంత్రి అన్నారు: ఇంకా ఇట్లా చెప్పారు: "అప్పుడప్పుడు అక్కడి పనులను తనిఖీచేసే నిపుణుల (ఇంజనీర్ల) సంఘం ఒకటి ఇప్పటికి ఉన్నది."

నాగార్జునసాగరం "డామ్" నిర్మాణం, కాలవల నిర్మాణం, దొంగతనాలూ కాపలా యేర్పాట్లు, భవనాల నిర్మాణం, అగ్నిప్రమాదాలూ, రైతులకు పరిహారం సిమెంట్ వంటివాటిని ఇతర ప్రాంతాలకు తరలించడంవంటి అంశాలకు సంబంధించిన ఎనిమిది ప్రధాన ప్రశ్నలకు నీటిపారుదల సౌకర్యాలూ, విద్యుచ్ఛక్తి శాఖలమంత్రి శ్రీ కె. వి. వరదారెడ్డి ఇవాళ శాసనసభలో సమాధానాలు చెప్పారు. ప్రధాన ప్రశ్నలు ఆధారంగా శాఖా ప్రశ్నలు వచ్చినవి.

ఆయా ప్రశ్నలకు జవాబులు చెప్పే సందర్భంలో ముఖ్యమంత్రి చాలా జాగ్రత్తలు కలిపించుకున్నారు.

డామ్ మూలలను పడగొట్టి కిందటి నవంబరులో పునర్నిర్మించినమాట నిజంకాదనీ, అట్లా మళ్ళీ నిర్మించి నందుకు డామ్ బలం తగ్గుతుందని కూడ నమ్మడానికి ఆధారాలు లేవనీ శ్రీ ముందుపోతే జాగిరెడ్డి ప్రశ్నకు నీటిపారుదల సౌకర్యాలశాఖ మంత్రి శ్రీ కె. వి. వరదారెడ్డి సమాధానం చెప్పారు ఇవాళ సభలో ప్రశ్నలు జవాబులు ఇలా సాగినవి.

కాలవల నిర్మాణం

పశ్చ, ఆయకట్టు స్థిరీకరణ పనులూ ఆయ్యేదాకా, కాలవల ఏయే గ్రామాలలోనుండా వెళ్ళేది చెప్పడానికి వీలు లేదని శ్రీ షేక్ మూలాసాహెబ్ అడిగిన ప్రశ్నకు నీటిపారుదల సౌకర్యాలశాఖ మంత్రి సమాధానం చెప్పారు.

శ్రీ దీపాల కొండయ్య: ప్రాథమిక జాబితా అయినా ఇస్తారా?

మంత్రి: పలకా యాకై గ్రామాలు ఉన్నాయ్ కాలాలంటే వారికి అందజేస్తాను

శ్రీ జాగిరెడ్డి: ఎడమకాలవ ఏయే గ్రామాలకు నీళ్ళు అందజేస్తుందో చెబుతారా?

మంత్రి: ఎడమకాలవ దర్శికాలూ కాలో ప్రవహించదు ఈ ప్రశ్న కుడికాలవకు సంబంధించినది

కుడికాలవ వివరాలు కావలిసినట్లే మూడగ్గరికివస్తే ఉన్న వివరాలు చూపిస్తాము.

శ్రీ జాగిరెడ్డి: మొత్తం "ప్లాన్"ను చూపిస్తారా?

మంత్రి: వేరేప్రశ్న అడగండి.

ముఖ్యమంత్రి కాలవలు ఎల్లా వెళతయ్యో, ఏయే గ్రామాలకు నీళ్ళు అందజేస్తాయో ఖరారుఅయితే ఇవ్వడానికి అభ్యంతరంలేదు రెండోదశలో లభపడే గ్రామాలు కొన్ని ఉంటవి.

శ్రీ సుందరయ్య ఇప్పుడుకున్న జాబితా ఖరారు కాకపోవచ్చు. కానీ ఉన్నంతవరకూ ఇవ్వటం మంచిదే గదా?

మంత్రి: ఎగ్జిక్యూటివ్ ఇంజనీరు కొన్ని ప్రతిపాదనలు పంపినారు సూపరింటెండింగ్ ఇంజనీరు కొంత, ప్రధాన ఇంజనీరు కొంత ఆ ప్రతిపాదనలను మార్చవచ్చు. అందువల్ల ఇంజనీర్ కాకపోవటమే రెండోదశలో లభపడే గ్రామాలు కొన్ని ఉంటవి.

శ్రీ సుందరయ్య ఇప్పుడుకున్న జాబితా ఖరారు కాకపోవచ్చు. కానీ ఉన్నంతవరకూ ఇవ్వటం మంచిదే గదా?

మంత్రి: ఎగ్జిక్యూటివ్ ఇంజనీరు కొన్ని ప్రతిపాదనలు పంపినారు సూపరింటెండింగ్ ఇంజనీరు కొంత, ప్రధాన ఇంజనీరు కొంత ఆ ప్రతిపాదనలను మార్చవచ్చు. అందువల్ల ఇంజనీర్ కాకపోవటమే రెండోదశలో లభపడే గ్రామాలు కొన్ని ఉంటవి.

శ్రీ జాగిరెడ్డి: ఎడమకాలవ ఏయే గ్రామాలకు నీళ్ళు అందజేస్తుందో చెబుతారా?

మంత్రి: పలకా యాకై గ్రామాలు ఉన్నాయ్ కాలాలంటే వారికి అందజేస్తాను

శ్రీ జాగిరెడ్డి: ఎడమకాలవ ఏయే గ్రామాలకు నీళ్ళు అందజేస్తుందో చెబుతారా?

మంత్రి: ఎడమకాలవ దర్శికాలూ కాలో ప్రవహించదు ఈ ప్రశ్న కుడికాలవకు సంబంధించినది

కుడికాలవ వివరాలు కావలిసినట్లే మూడగ్గరికివస్తే ఉన్న వివరాలు చూపిస్తాము.

గంటల పంచాంగం

విలంబనామ సం॥ కార్తీక బహుళ షష్ఠి 1958 డిసెంబరు 2 మంగళవారం సం॥ షష్ఠి 20-19 ఆర్రోజు 22-46 వర్జ్యం 11-28 ల 18-5క.

బహుళ సప్తమి డిసెంబరు 3 బుధవారం సం॥ సప్తమి 19-50 మఘ 22-32 వర్జ్యం 10-39ల12-14 దు వర్జ్యం కా 6-17 ల.

ఆంధ్రపత్రిక

ఒకరోజుకు రెండుసార్లు
సకల వార్తలతోను నవీనమగు
జాతీయము మరియు అంతర్జాతీయ
వార్తలతో మరి పేరుగనిది
కళాంశములు సరళమగు భాషలో వెల్లడి
(మహాపత్రిక)

విలంబనామ సం॥ కార్తీక బహుళ షష్ఠి
మంగళవారం

ఎరువుల ఫాక్టరీ

విజయవాడ వద్దగాని కొత్తగూడెం వద్దగాని ఎరువుల ఫాక్టరీని నెలకొల్పాలని రాష్ట్రప్రభుత్వం ఆలోచిస్తున్నట్లు ముఖ్యమంత్రి శ్రీ సంజీవరెడ్డి చెప్పారు. ఫాక్టరీ స్థాపనకు అవసరమైన పెట్టుబడి ధనంలో ప్రభుత్వం కొంత ఇవ్వగలదని, మిగతా ధనాన్ని ప్రజలు ఇచ్చే షేరులలో వీరి వాటాలకు ప్రభుత్వం హామీ ఇస్తుందని శ్రీ సంజీవరెడ్డి ప్రకటించారు. కేంద్రప్రభుత్వం దక్షిణాదిన నెలకొల్పదలచిన ఎరువుల ఫాక్టరీని నెల్లూరులో ఏర్పాటు చేయడానికి నిర్ణయించుకున్న సందర్భంలో, మేము రాష్ట్ర ప్రభుత్వానికి ఈ విధంగా సేనూ చించియుంటిమి. కేంద్ర ప్రభుత్వ నిర్ణయాన్ని మార్పించడానికి జరిగిన ప్రయత్నాలు ఫలించలేదు. ఎరువుల ఫాక్టరీ స్థాపనకు కావలసిన యంత్ర పరికరాలకొనుగోలుకు అవసరమైన విదేశీద్రవ్యంకూడా లేదని కేంద్రప్రభుత్వం విశదంచేసినది ఈ పరిస్థితులలో రాష్ట్ర ప్రభుత్వం పూనుకుంటే నే ఆంధ్రలో ఎరువుల ఫాక్టరీని నెలకొల్పడం సాధ్యం. ఒక ఎరువుల ఫాక్టరీని నెలకొల్పడానికి కావలసిన ధనం రాష్ట్రంలో లభించకపోదు. ప్రారంభంలో ఉత్పత్తి ఖర్చులు హెచ్చుగా వుండి, ఈ ఫాక్టరీలో తయారయ్యే ఎరువుల ధర ఎక్కువగా వుండవచ్చును. ధరలలోని తేడాను కొంతకాలం ప్రభుత్వం భరించే పక్షంలో ఎరువుల ఫాక్టరీని స్థాపించడానికి రాష్ట్రంలోని పారిశ్రామిక ప్రముఖులు ముందుకు రావచ్చును.

ఆంధ్రప్రదేశ్ పారిశ్రామికంగా చాలా వెనుకబడివున్నది. పరిశ్రమలను స్థాపించడానికి కావలసిన ముడిపదార్థాలు రాష్ట్రంలో పుష్కలంగా వున్నవి అయినప్పటికీ కొత్త పరిశ్రమలను స్థాపించడానికి పారిశ్రామికులు ముందుకు రావడంలేదు. కేంద్ర, రాష్ట్ర ప్రభుత్వాలు పరిశ్రమల స్థాపనకు, విస్తరణకు ఆర్థిక సహాయం చేయడానికి సుముఖంగా వున్నవి. ఆంధ్రలో పరిశ్రమలు వృద్ధి చెందకపోవడానికి, డబ్బు కొరతే కారణం కాదు. పెట్టబడిదారుల దృక్పథము, మనస్తత్వము కొంతవరకు కారణం కావచ్చును. పరిశ్రమల నిర్వహణకు అవసరమైన సాంకేతిక ప్రవీణుల కొరత కూడా ఈ పరిస్థితికి కారణమై వుండవచ్చును. రాష్ట్రప్రభుత్వం ఈ పరిస్థితుల నన్నింటిని శ్రద్ధగా పరిశీలించి ప్రయోజనకరము, లాభకరము అయిన పరిశ్రమల స్థాపనకు సర్వులు తీసుకోవడం అవసరం. రాష్ట్రప్రభుత్వం కాటాదారులకు హామీ ఇచ్చే పక్షంలో పరిశ్రమలకు పెట్టబడి ధనంకూడా సులభంగా లభించవచ్చును.

ఎరువుల ఫాక్టరీ స్థాపన విషయమై రాష్ట్రప్రభుత్వం శ్రద్ధవహించినది గనుక, ముఖ్యమంత్రి విజ్ఞప్తిని పాటించి ప్రజలు విరివిగా వాటాలు తీసుకొనగలరని ఆశిస్తున్నాము. రాష్ట్రంలో పారిశ్రామికాభివృద్ధి విస్తీర్ణం ప్రకంగా పెరుగుచున్నది. ఎరువుల విని యోగం కూడా హెచ్చుతుంది. మూడు సంవత్సరాల్లో ఎరువుల ఫాక్టరీ లాభదాయకం కావలసిన ముఖ్యమంత్రి అన్నారు. ఫాక్టరీ స్థాపనకు అవసరమైన పెట్టుబడి లభించినప్పటికీ, యంత్ర పరికరాల సేకరణ అంత సులభం కాదు. కేంద్రప్రభుత్వం మాటాన్ని పొంది విదేశీద్రవ్యాన్ని సంపాదించవలసివున్నందున రాష్ట్రప్రభుత్వం పెంటనే కంపెనీ స్థాపనకు పూనుకొనవలసి యుండును.

జిగదీశ్ చంద్ర బోస్ స్మృతి

విద్యార్థిగా రాష్ట్రపతి శ్రద్ధాంజలి

న్యూఢిల్లీ, నవంబరు 30: డాక్టర్ జగదీశ్ చంద్రబోస్ శతవార్షికజయంతి ఉత్సవాల సందర్భంలో నేటి సాయంకాలం ఇక్కడ జరిగిన సభలో ఆయన స్మృతికి రాష్ట్రపతి డాక్టర్ రాజేంద్రప్రసాద్ శ్రద్ధాంజలి సమర్పించారు.

కలకత్తా విశ్వవిద్యాలయంలో డాక్టర్ బోస్ పట్టా తీసుకు భారతీయశాస్త్రం అభ్యసించినరోజులు తనకు ఇంకా గుర్తు ఉన్నవని డాక్టర్ రాజేంద్రప్రసాదు చెప్పారు. "మహా ప్రతిభావంతుడైన ఆ శాస్త్రజ్ఞునికి రాష్ట్రపతిగా మారేముందు కళాశాల విడిచివెళ్ళిన తరువాతి కూడా నా యోగక్షేమాలు విచారిస్తూ ఉండేవి గుర్తుకు ఒక విద్యార్థిగానూ ఆ శ్రద్ధాంజలి సమర్పిస్తున్నాను అని రాష్ట్రపతి అన్నారు.

రాష్ట్రపతిఇలా చెప్పారు: శాస్త్రీయ పరిశోధనకు డాక్టర్ బోస్ ప్రసిద్ధి చెందారు. వ్యక్తిగతంగా అనుబంధం ఉన్నవారికి ఆయన గొప్ప జీవితప్రదేశ పరిస్థితి ఆయన హృదయాన్ని కదల్చివేసినది తెలుసు. డాక్టర్ బోస్ ఒక నిధి స్థాపించి, పోస్టుగ్రాడ్యుయేట్ పని వారిలో సుధ్యపాఠం నిర్మాణించడానికి దానిని ఉపయోగించారు. అవిధి కార్యక్రమంలో నేను కూడా పాల్గొని పనిచేశాను."

డాక్టర్ యు. ఎస్. కృష్ణన్, సుప్రీంకోర్టు న్యాయమూర్తి శ్రీ ఎస్. కె. దాస్, మేయరు శ్రీమతి అరుణా అసఫ్ అలీ, ఢిల్లీ విశ్వవిద్యాలయం ఉపాధ్యక్షులు డాక్టర్ వి. కె. ఆర్. వి. రావు ప్రభృతులు కూడా ప్రసంగించారు. డాక్టర్ బోస్ కు పుష్పాంజలి సమర్పించారు.

శ్రీ జిగదీశ్ బోస్ మహత్తర సేవ

ఉపరాష్ట్రపతి ప్రసంశ

కలకత్తా, నవంబరు 30: మూఢనమ్మకాలకు, కాస్త్రానికి విరుద్ధమైనవి కావి సూత్రానికి, మతానికి వైరుధ్యం లేదని జగదీశ్ బోస్ శతవార్షిక జయంత్యుత్సవసభలో మాటాడుతూ ఉపరాష్ట్రపతి డాక్టర్ జాకీర్ హుసేన్ అన్నారు.

"గతాన్ని పునరుద్ధరించలేము. కాని ఆ పునాదులపై మంచి భవిష్యత్తు నిర్మించగలం. మన కృషి ఫలితంగా మన మనం ఉత్తమ భవిష్యత్తుగా రూపొందాలి. మన పరిశోధనల ఫలితంగా ప్రపంచప్రజలముఖ్య సౌభ్రాతృత్వాన్ని పెంపొందించాలి శ్రీ బోస్ ఆశయం. ఈ లక్ష్యానికి మనం కృషిచేయాలి శ్రీ బోస్ తో ఆయన సంబంధాలకాలాటు కాకు పరిచయభాగ్యం కలిగింది. కలకత్తా విశ్వవిద్యాలయంలో ఆయన అధ్యాపకుడుగా ఉన్నప్పుడు నాకు పరిచయం ఏర్పడింది. మేధావంతుల అంతర్జాతీయ సహకారసంఘంలో ప్రపంచపు భారతీయ సభ్యుడు శ్రీ జగదీశ్ బోస్ ఆయనతో పరిచయం ఏర్పడినవారు ఆయన శాస్త్రీయ దృక్పథానికి కాగా, ఆయన జీవితానికి ముగ్ధులు కాగా. ఆయనలో దేశప్రేమ, కళ, మరియు మానవ ప్రీతిని గుర్తించాను. ఆయన వెలువరించిన సంస్థ ఆయన దృక్పథానికి ప్రతిబింబం. ఇది పరిశోధనకాంక్షకు మార్గదర్శకత్వం; ఒక జీవాలయం. ఈ కేంద్రాన్ని భారతజాతికి అంకితం చేస్తూ ఆయన చేసిన ఉపన్యాసం మన ప్రధానమైన విధానాన్ని స్ఫురింపజేస్తూ, మన మనసులను కలుగచేయుచున్నది శ్రీ విద్యార్థులు మహత్తరలక్ష్యాల సాధనకు మనలను ఉత్తేజపరుస్తుంది" అన్నారాయన.

ఆంధ్రప్రదేశ్ ప్రభుత్వం, కాంగ్రెసు పార్టీ పాక్షికంగా ఉన్నాయని ఆరోపణలు

ఆందోళన చేయాలని కొందరు కాంగ్రెసువారి తీర్మానం

("ఆంధ్రపత్రిక" ప్రతినిధి)

హైదరాబాదు, డిసెంబరు 1: ప్రజల సమస్యల పరిష్కారానికి నిర్భయంగా నిష్పాక్షికంగా కృషిచేయడానికీ, ప్రమాదంలో పడిన ప్రజాస్వామ్యాన్ని రక్షించడానికీ, అధికారంలోవున్న కాంగ్రెసువర్గం పైఖరిపట్ల తమ అభిప్రాయాలను వ్యక్తంచేయడానికీ తాలూకాలలో జిల్లాలలో మహాసభలు జరపాలని ప్రతాప్‌గిరిజిల్లాలో కాంగ్రెసు పక్షం వారు కొందరు జాతీయ మంత్రి చెన్నారెడ్డి అధ్యక్షతన సమావేశమై తీర్మానించారు. ఫిబ్రవరిలో ఈ బృందం హైదరాబాదులో ఒకమహాసభ జరపాలనికూడా నిర్ణయించారు.

పిలి తీర్మానం ఇలా ఉంది: ఆంధ్రప్రదేశ్ లో కాంగ్రెసుపక్ష, ప్రభుత్వ పరిపాలన జాతీయ దిగజారిపోతున్నందుకు ఇక్కడి మహా పరిషత్తు కాంగ్రెసువారి ఆందోళన చెందుతున్నారు. అధికారం నిర్వహిస్తున్నవారి పాక్షికవైఖరితోపరిస్థితికి మూలకారణం. ఆంధ్రప్రదేశ్ ఏర్పాటు మూలంగా ఏర్పడిన అనేక సమస్యలను పాలనాధికారులతో కొనార్యంలో విజ్ఞతతో పరిష్కరించవలసి ఉండవలసినది. ఉద్యోగ వ్యవస్థల పట్టాభిన్నుల సమస్యలు, అభివృద్ధి పథకాలు, విద్యా సౌకర్యాలు, నీటిపన్ను ఏర్పాటు, విద్యుత్ శక్తి అభివృద్ధి ఇటువంటి సమస్యలలో కొన్ని వ్యవహారాలు పరిస్థితుల మేరుగు నేతి, శాంతి భద్రతలు ప్రజలకు నిత్య సమస్యలు వీటికి తగు పరిష్కార మార్గాలను ఇంతవరకూ నిర్ణయించలేదు. పైగా ప్రాంతీయ తత్వాలను ప్రతీపంచేయడానికి అనుగుణంగా పరిపాలన సాగుతున్నది వివిధ ప్రాంతాల అవసరాలను గమనించడంలేదు. కొందరు ఉద్యోగులపై పక్షపాతాని జారిని బదిలీలు చేయడంలో పరిస్థితి మరింత చెడింది. ఉద్యోగులలో అసంతృప్తి పెరిగింది. గ్రామ ఉద్యోగులు విజ్ఞప్తులుకూడా ఆపరిష్కృతంగా నే ఉండిపోతున్నాయి. అక్రమాలను ప్రభుత్వదృష్టికి తెచ్చినా తగ్గ తీసుకొనడంలేదు.

తెలంగాణాలో పూర్వపు హైదరాబాదు ప్రభుత్వంచేసిన భూసంస్కరణలను అమలు చేయకపోవడం పూర్తిగా మరుగుపరిచేయడం, పేద సంస్కరణల విలువను ప్రచురించారు. కాని ఫలితం మనుక పొందించదలచిన ఫలితాలను తారుమారు చేయడమే. పైగా తన సంస్కరణల విలువను తెల్పుకుంటూ ఉంటే నేరారు. ఈ విధమైన ధూర్తవ్యాపారులూ రైతులకూ కూడా అయోమయస్థితి కలిగింది.

పెద్ద నీటిపన్ను నిర్మాణం సేకంగా సాగడంలేదు. అంతరాల సంఘం, ఈ నిర్మాణాలలో పాలుపుచ్చు దుర్వ్యవస్థను సమర్థించి మూసాలు. కర్మాలు కడపకోల్పు, కడంప్రాజెక్టులలో జరుగుతున్న ఖర్చులలోని అనాచిత్యాలను చూపించారు ప్రభుత్వం మాత్రం ఏ చర్యనూ తీసుకోలేదు బడ్జెట్ లోని ఖర్చులను లక్షలకు లక్షలుగా చేసి చేస్తున్నారు. నిజాంపాలనలో కొన్ని పాలాలకు సరిగా నీరు అందడంలేదు. దేవరూరు పోచంపాడు ప్రాజెక్టుల నిర్మాణానికి సరిగా పూనుకొనడం జరగలేదు. ఆహారపరిస్థితి తీవ్రమైనది. రవాణా విక్రయం వగైరాలకు సరిగా అదుపు తూనుకోక, రైతులు లాభించడంకూడా మాత్రం కరువు పెరిగి పోతున్నాయి.

విద్యాశాఖ కూడా ఇలాగే పనిచేస్తున్నది. పథకాల అమలు కొనడంలేదు. విద్యా పద్ధతి అభివృద్ధి పరచడానికి విశ్వవిద్యాలయాల నిధులను తియాపరచేసి ఆ పాలించకపోతే. ఇదంతా, ఉపాధ్యాయులూ విశ్వవిద్యాలయంపై అక్రమంగా నియమించిన ఉపాధ్యక్షుని నియామకాన్ని వమర్థించడానికి జరుగుతున్నది. ఆ నియామకం విషయమై ప్రభుత్వం ఇచ్చిన హామీలనుమాత్రం ఇంతవరకూ నెరవేర్చలేదు.

స్థానిక సంస్థలకు ఎన్నికలు జరగకపోవడం. స్థానిక సంస్థలలో ప్రభుత్వ ప్రమేయం కాస్త అయింది. ప్రజాస్వామ్యం మృగ్యమవుతుంది. ప్రజల ఆధారం పెనుకొని వ్యవహరించడం తప్పనిసరి అయింది. కేవలం పేరు సంస్థలను రద్దుచేస్తున్నారు. తమ కర్తవ్యాలను ఉంచేటందుకు సహకార సంస్థలనుకూడా ఇలాగే పాలిస్తున్నారు. రాష్ట్రంలో ప్రజాస్వామిక సంస్థలు బలపడకపోవడం ఇలా మారిపోయింది.

మొత్తానికి పంచు నిధాన్నంకు అనుగుణంగా వ్యవహరిస్తున్నట్లు చూపుతోంది. దానికి సంబంధించి సభ్యులను నియమిస్తున్నారు. పంచాయతీ సమితులలోకూడా ఇలాగే నియామకాలు చేసి వారికి పెద్ద పెద్ద విధులను అప్పగిస్తున్నారు ఇదంతా పరప్రజాస్వామ్యానికి అర్థం చెప్తున్నది.

రాజకీయ పక్షాలు కలిగికూడా ఇంకా పార్టీలను యధేచ్ఛగా పాలిస్తున్నారు. పోలీసువ్యవస్థలో జ్యాతి కార్యక్రమంలో ప్రభుత్వపక్ష ప్రమేయం పెరిగిపోయింది. శ్రీ పీడకల కంగారెడ్డిపైన అనేక ఆరోపణలు ఉన్నాయి. అతడు ముఖ్యమంత్రి అంతరంగికుడు కావడం మూలాన అతడిని రాష్ట్రకాంగ్రెసు అధ్యక్షునిగా చేసినట్లే.

తమ పక్ష ఇచ్ఛంలేనివారిని పంచుకుంటి లోలగించడమే పనిగా పెట్టుకున్నారు. సంస్థ ఎన్నికలలో ఈ అధికారవర్గానికి అనుకూలుడు కానివారు రాదరిని ఎన్నికోడ్యోగి పైకి రానీయకుండా చేసి వేశారు. చివరకు కొన్ని మండలాల కాంగ్రెసులను రద్దుచేసి, తమవారితో కాకాలిక సంఘాలను నియమించుకున్నారు. చిలికలను కల్పించి శాశ్వతం చేసివేస్తున్నారు.

గత రెండేళ్లుగా జరుగుతున్నవన్నీ, చేస్తున్న ఖర్చులు, ధరలపరాయినైనాయి. అవినీతి, అక్రమార్జనలు అక్రమ ప్రమేయాలు పెచ్చుపెరిగినాయి. ఈ స్థితిని కొనసాగనుంచా అవకాశాలే అదుపు తప్పిపోయే ప్రమాదం ఉన్నది."

సమావేశం

ఈ సమావేశానికి హాజరయిన వారిలో ప్రియంకుల గోపాలరావు ఏళ్ళబేటి, కల్లూరి చంద్రమౌళి, కొత్త లక్ష్మన్న, కందుల ఓబుల్‌రెడ్డి, ఎ. వి. జానకీశ్వరరావు, జొన్నలగడ్డి పర్వతాలాయణ, రామలింగం, కె. పున్నయ్య, దలా సుబ్బారాయుడు, పైడిపన్నయ్య, తీర్థ బ్రహ్మయ్య, గొట్టా రామలింగం, దేవి కొండయ్య, కె. హెచ్. సత్యనారాయణ, జియ్యరుబాబు, యం. రాజేశ్వరరావు, వి. వి. శివయ్య, వి. అప్పారావు, పి. రాజగోపాలరాయుడు, ఆర్. జగన్నాథం ఉన్నారు.

అధ్యక్షుడు తనహోదాలో డాక్టరు చెన్నారెడ్డి, తొమ్మిదయా కాంగ్రెసులో తమ ఉండి తమ ఉద్యమాన్ని బలపరచాలని నిశ్చయించారు శ్రీ లక్ష్మన్న మాత్రం కాంగ్రెసు నుంచి బయటపడచ్చి పని చేయడం ఉచితమన్నారు.

డాక్టరు చెన్నారెడ్డి తమ ప్రసంగంలో ఇలా అన్నారు: అధికారం నిర్వహిస్తున్న కాంగ్రెసు పైఖరి మూలాన కాంగ్రెసులో ఉండి పనిచేయడమే కష్టమవుతున్నది. అందువల్ల కాంగ్రెసులో పనిచేయడం సుగమంచేసి, కాంగ్రెసును బలపరచడానికి ఇక్కడ చేరినవారు పూనుకొనడం కర్తవ్యం చివరకు కాంగ్రెసు సభ్యులను చేర్చించే పత్రాలను సూచా శ్రీ సంజీవరెడ్డి వర్గంలో చేరివారికి ఇవ్వకుండచేసు చేసు తమధ్య శ్రీ ధేబర్ తో శ్రీ సంజీవరెడ్డితో సంప్రదింపులు జరిగాయి. ఆ సంప్రదింపులు మంత్రి మండలిలో మార్పుకూడాయని చేసినవి కొలు అక్రమాలను అరికట్టడానికీ, కాంగ్రెసు వారందరూ స్వేచ్ఛగా పనిచేయడానికీ వీలు ఉండాలి."

శ్రీ కల్లూరి చంద్రమౌళి మాట్లాడుతూ అధికారంలో ఉన్నవారి ప్రక్షక ఫలితంగా కాంగ్రెసు తనపని అవుతున్నదనీ, సంస్థకు కొన్నత్వం కలిగించాలనే కారణ సంస్థలకు బలపడవలసినదనీ అన్నారు. శ్రీ తమ కులు కాళేశ్వరరావు, వి. హనుమంత, బ్రహ్మయ్య, వి. వి. రమణ, ఓబుల రెడ్డి కూడా ప్రసంగించారు.

అగ్ని ప్రమాద నివారణ

ప్రతుత్వంలో ప్రత్యేకశాఖ

హైదరాబాదు, నవంబరు 30: భారత ప్రభుత్వం మూడవ పంచవర్షప్రణాళిక (డిసెంబరు మొదటి తేదీ) పోలీసు శాఖలోని అగ్ని ప్రమాద నివారణ శాఖను విడదీస్తున్నది. అగ్ని ప్రమాద నివారణ శాఖను విడిగా ప్రత్యేక పోలీసు సంస్థ ఏర్పాటుచేయాలని కేంద్రప్రభుత్వం సూచించింది. ఈ విధంగా పురస్కరించుకుని అగ్ని ప్రమాద నివారణ శాఖకు మొదటి ప్రత్యేకంగా, ఇప్పటి ఉద్యోగ విభాగాలతో పాటు, పోలీసుశాఖ అనుభవ ఇన్‌స్పెక్టర్ జనరల్ శ్రీ సుబ్రహ్మణ్యం లాల్ నియమించారు. అగ్ని ప్రమాద నివారణలకు సంబంధించి, మేజర్ మక్కువ పరిశీలించి కూడా అనుభవ నైపుణ్యంగా వ్యవహరిస్తారు.

తుకేర్ గ్రామంపై పాక్‌జెండా తొలగింపు

సుర్మా సరిహద్దుల నిర్ణయంలో మొదటిదశ సంపూర్ణం

కరీంగంజ్, నవంబరు 30: అస్సాం రాష్ట్రంలోని కాచార్ జిల్లాలోని తుకేర్ గ్రామంపై మూడుజాతుల త్రివర్ణ పతాకం ఎగురవేసిన పాకిస్థాన్ పతాకం, నిన్న అంతరాన్నం అయిపోయింది.

పాకిస్థాన్ సైన్యాలు దీన్ని రెండు రెండలక్షిణదిట ఇలపతకంగా ఆక్రమించుకున్నాయి.

తూర్పుగా సుర్మానది పొడుగునా సరిహద్దులను నిర్ణయించడానికి నవంబరు 1 నుంచి ప్రారంభమయినదనిలో మొదటిదశ పూర్తి అయినట్లు వార్తలు చేరుతున్నాయి. సూన్-బెహాలా ఒప్పందాన్ని పురస్కరించుకొని ఈ పని ప్రారంభం అయింది.

అక్టోబరు 8న పాకిస్థానీయులు ఇచ్చిన భారతీయుల్ని, జాలర్లను, ఎత్తుకు పోయారు. వారిని విడుదల చేయాలనే మన అధికారులు పాకిస్థాన్ అధికారులతో ఉత్తర ప్రత్యుత్తరాలు సాగిస్తున్నారు.

ఇండోనీషియా మలయాలలో రాష్ట్రపతి పర్యటన

న్యూఢిల్లీ, నవంబరు 30: డిసెంబరులో రాష్ట్రపతి మలయా, ఇండోనీషియాలలో పర్యటించడానికి బయలుదేరి వెడతారు.

ఇండోనీషియాలో రాష్ట్రపతి జోగ్‌జార్, బాండుంగ్, బలి, దర్శిస్తారు. మలయాలో కౌలాలంపూర్ చూస్తారు.

డిసెంబరు 6 మొదలు 8 వరకు రాష్ట్రపతి మలయాలో గడుపుతారు.

8 నుంచి 19 వరకు ఇండోనీషియాలో పర్యటిస్తారు.

ఢిల్లీలో డిసెంబరు 8న జరుగుతుంది కలకత్తా వెళ్లడం, అక్కడినుంచి 6 తేదీ వరకు కౌలాలంపూర్ చేరుకుంటారు.

డిసెంబరు 8 ఉదయం తిరిగి కౌలాలంపూర్ నుంచి బయలుదేరి, జకార్తా చేరుకుంటారు.

డిసెంబరు 10న ఇండోనీషియా పార్లమెంటులో మాట్లాడుతారు.

ఇండోనీషియా విశ్వవిద్యాలయం రాష్ట్రపతికి డాక్టరేటు పట్టాన్ని ఇస్తుంది.

రాష్ట్రపతి ఈ పర్యటనంలో శ్రీ హెచ్. మహమ్మద్ కరీమ్, శ్రీ ఎం. కె. కేశవన్, శ్రీ పి. వి. పాయ్‌లు కూడా పాల్గొంటారు.

పశ్చిమపాకిస్థాన్ సమస్యపై జిన్నా వాక్యం

(1 వ పేజీ తరువాయి)

సమితికి ఇట్టా విజ్ఞప్తిచేశారు: "బాధ్యతాయుత అంతర్జాతీయ ఖ్యాతిగల వ్యక్తి పాకిస్థాన్ అధికారులు జరిగిన 9 ఏండ్లుగా ఆ అయ్యవ్వ తమ చిత్రంపన్నిచేస్తున్నారు. అతడు ఏ విధమైన విమర్శలకు పమితి పనిచేయాలి."

ఈ సభలో మౌలానా అబ్దుల్ ఖాన్ (జమాత్ అధ్యక్షుడు); మౌలానా హాజిజ్ పయాద్ షా, మౌలానా మీర్ వలీంపాలు మాట్లాడారు.

భారత పోలిటికల్ పార్టీ నాయకుడు డాక్టర్ రామమనోహర్ లోహియా ఈ సభలో మాట్లాడుతూ ఖాన్ అబ్దుల్ గఫార్ ఖాన్ నిజమైన గాంధేయుడని, అహింసామార్గానికి, పశ్చిమపాకిస్థాన్‌ను పాలించేమార్గాన్ని ఆయన చూపించారని అన్నారు. పాకిస్థాన్‌ను పెకిలించాలనీ, పెరికిలాగాలనీ అమెరికా ఆక్రమించుకున్నదని చెప్పారు.

స్వతంత్రమైన ప్రతిపత్తిగాని, పాకిస్థాన్‌తో కలిసికాని పశ్చిమపాకిస్థాన్ పౌరులు అనిశ్చితమైన సంస్థలోనుండి ఆభిలభారత పశ్చిమపాకిస్థాన్ అధ్యక్షుడు మౌలానా మహమ్మద్ అబ్దుల్ ఖాన్ నేడుఇక్కడ పునరుద్ఘాటించారు.

జరా జారికి సమావేశంలో ఆయన పైవిధంగా చెప్పారు. దేశంలోని వివిధ ప్రాంతాలనుంచి వచ్చిన దాదాపు 50 మంది ప్రతినిధులు ఈ సమావేశంలో పాల్గొన్నారు.

మౌలానా అబ్దుల్ ఖాన్ ఇంకా ఇలా చెప్పారు: "పశ్చిమపాకిస్థాన్ తమ భవిష్యత్తును నిర్ణయించుకొనేహక్కు మాత్రమే కోరుకున్నారు. ఇది అంతర్జాతీయ న్యాయానికి అన్ని విధాలా అనుగుణమైనది.

"పాకిస్థాన్‌లో ప్రజాస్వామ్యానికి విరుద్ధమైన నియంతృత్వం నెలకొన్నది. ఇది పాకిస్థాన్ ప్రజలకేగాక ఇతర ఆసియా దేశాలకుకూడా ప్రమాదకరమైనది." పాకిస్థాన్‌లోని ప్రస్తుత ప్రభుత్వాన్ని గుర్తించకపోవడానికి అమెరికా జీవాలను విజ్ఞప్తి చేశారు.

సంతకాలు ఆసక్తి రేపుతోంది పండుకు కూర్చుని పోటుచ్చుకోలేదు, చెప్పారు, ఇరాక్ దేశాలలోని విప్లవాలను మౌలానా అబ్దుల్ ఖాన్ ఖండించారు.

వరదలవల్ల నష్టం వెంకట్రావు ప్రకటన

(1 వ పేజీ తరువాయి)

రెండు జిల్లాల్లోను వ్యవసాయశాఖ ఉద్యోగులదగర ఒకటి రెండు జిల్లా జోజర్లువుంటే, కాటిని ఈ జిల్లాలో ఇరుగు పొరుగు జిల్లాలనుంచి తెప్పించేపనిలో నియోగిస్తున్నాము. ప్రస్తుతం కొన్ని జిల్లా జోజర్లు ఈ పనిలో నిమగ్నమయ్యారు. వ్యవసాయశాఖవారు కూడా ఈ ఇరుగు పొరుగు తెప్పించడానికి తీవ్రంగా ఆలోచిస్తున్నారు. ఇందుకోసం ఒక పథకాన్ని రచయించేయాలని ఆలోచిస్తున్నారు. వరదబాధితులు అన్ని ప్రాంతాలకు లేదా కాకి ఖరీదులు అన్ని ప్రాంతాలకు మూడేసి మూడుగానూ ఆ చేతాలు పంపిస్తామనీ, ఘోరములు తిరిగి పొలంలోకి తీసుకుపోవడానికి వ్యవసాయప్రనిముట్లు కొనుక్కోడానికి పశువులకు మేలి సంగతి చూచుకోడానికి ఈ అప్పులు ఇస్తారు. ఇందునిమిత్తం ఇంకా డబ్బు అవసరమైతే ప్రభుత్వానికి తెలియజేయవలసిందిగా ఆయా శాఖల అధికారులను అడుగుతున్నారు. రైతులకు ఎరువుల కొరకు గాబటి ఈ విషయంలో ఉదారంగా వ్యవసాయశాఖవారిందరికీ వ్యవసాయశాఖ డైరెక్టరుకు కోరాము పల్లపు చేలలోవున్న గ్రామాలు ఈ వరదలవల్ల బాగా దెబ్బతినిపోయినాయి. పాధ్య చేనుతగిలినవరకు ఈ గ్రామాలకు పెట్టుబడులకు కూర్చే ఏర్పాటు చేయవలసిందిగా గూడా అధికారులకు కబురు పెట్టాము. ఖండి ఆవకట్టు కరకట్టకు ఇంకో కి మైళ్ళు పొడిగించాలనిప్రతిపాదిస్తే ఇంజనీరు ఆలోచిస్తున్నారు. ఇందుకు 3 లక్షల 7 వేల రూపాయలు ఖర్చు కావచ్చు. ఆ జాగాలలో లాయలో కరకట్టలు పొయించాలనికూడా ఆలోచిస్తున్నాము. ఇందుకు మరో 14 లక్షల ఖర్చవుతుంది.

"వరదలలో కాలాలు మంచి ఇళ్ళు కొట్టుకుపోయినాయి. అటువంటి వారికి ప్రభుత్వం నగదు సహాయం ఇస్తోంది గుడిసె ఒకటికి 80 రూపాయల చొప్పున ఇస్తేందవలసిందని ఉత్తర్వులు జారీ చేసివున్నాము. అందుకు కావలసిన కలపు మొదలైన జాబితికి 15 రూపాయలు ఇస్తున్నాము. కొన్ని కొన్ని ప్రాంతాలలో బాగా దెబ్బతిని పోయిన వారికి పాలుకొలుపుటకు అవసర ధాన్యాలు కూడా పరిశీలిస్తా చేయించాము. ఈ సంవత్సరం సెప్టెంబరు, అక్టోబరులలో వరదలలో దెబ్బతిన్నవారికి పునరావాస పొదుపుకార్యాలు కల్పించే నిమిత్తం రు. 511604 లు మంజూరు చేశాము. ఈ పాకలవళ్ళ, వరదలవల 4471 నీటి పాకలదల పొదుపుకు కటబడ్డాయి దెబ్బతిన్నాయి. నీటినిపచ్చే మేలుగా పాకు చేయించి చేయవలసిందని కలెక్టర్లకు ఉత్తర్వులు జారీ చేశాము. ఈ పనులు తొందరగా పూర్తిచేయుటకు ఆయాకట్టు జార్జీకుగూడా ఈ పనులు అప్పగించవలసిందిగా కోరాము. ఈ పనులు జరిపించడానికి 25 లక్షల రూపాయల జాగా ఖర్చు మంజూరైంది. పనులు తొందరగా జరగాలంటే నీబ్బందిని పెంచవలసి వుంటుంది గనుక, ఆ విధయాన్ని గుర్తించి ముందుగా జాగ్రత్త పడవలసిందని అన్ని శాఖల అధికారులను కోరాము.

"1958 ఆగస్టు చివరి వారంలో బాగా వానలు పడ్డాయి. సెప్టెంబరు, అక్టోబరులలో గూడా ఈ వర్షాలు పడి పోయాయి. అందువల్ల రాష్ట్రంలో కొన్ని ప్రాంతాలలో వరదలుపొంగి, ఆయా ప్రాంతాలలో చాలా నష్టం వంటి పంచినింది. ఆగస్టులో వర్షాలకన్నా కొద్దిగా ఈ వరదలు గూడా పొంగింది. ఈ పొంగు ఆగస్టు 28 నుంచి 31 వరకు ముమ్మరంగా వుంది. వాటి ఉధృతి చాలా ఎక్కువగా వుండి ఆ వరద తగిలినంత మేర ధూళి ఉలు దెబ్బతిని పోయినాయి. ఆదిలాబాదు జిల్లాలో గోదావరి, పెద్దవాగు, పెన్ గంగానదులు పొంగి కరెంటెడాములను దెబ్బతీశాయి. కరెంటు పని దినుసను పున్నంతలేలను పాడు చేశాయి. ఈ వరదలవల్ల ఆదిలాబాదు జిల్లాలో 141 గ్రామాలకు నుంచు తగిలింది. ఈ జిల్లాలో పోయిన కార్యక్రమాన్ని జరిపించడానికి రివిన్యూ బోర్డు చర్యలు చర్యలను శ్రీ ఎం. టి రాజా స్వయంగా కలిసివెళ్ళారు ముఖ్యమంత్రి గూడా జిల్లా పరిశీలనను పరిశీలించి వచ్చారు. గోదావరి వరదలవల్ల కరీంనగరంజిల్లా మంథెని, జగిత్యాల తాలూకాలలో 18 గ్రామాలకు, ఖమ్మం జిల్లా బూర్గుంపాడు తాలూకాలో 49 గ్రామాలకు నుంచు తెబ్బతగిలింది వేసు, నీటివనర్ల నుంచి, ఈ ప్రాంతాలలో పర్యటించి వచ్చాము. కర్నూలు జిల్లాలో పోలవరం బాగా దెబ్బతిన్నది అక్కడి జనాభా వేరే సురక్షితమయిన ప్రాంతాలకు వరదవలసినట్లుగూడ వచ్చింది. పోలవరం తాలూకాలో ఇంకో పది గ్రామాలుకూడా వరదదెబ్బ తిన్నాయి. కొర్పూడు, తణుకు, నరసాపురం తాలూకాలలోగూడా తగినదిపడు వేసివున్నాయి. అయితే కొర్పూరు తాలూకాలో సుమారు అంక ఆరే ఒక్క గ్రామం మాత్రమే దెబ్బ తింది. తణుకు తాలూకాలో నిడాదంతం, పండువల్లి గ్రామాలు దెబ్బతిన్నాయి. నరసాపురం తాలూకాలో చాలా గ్రామాలకు నుంచు తగిలింది. పడుపూడి దగ్గరనుంచి, లక్ష్మణేశ్వరం, వేమలదీవి కాకా పున్న గ్రామాలు దెబ్బ తినిపోయినాయి ఈ అన్ని గ్రామాలలో ప్రజలను పడవలమీద, స్టీమ్ లాంచీలమీద వేసుకొని సురక్షిత ప్రాంతాలకు చేర్చవలసి వచ్చింది. ఇళ్ళకు కాల్వలకు, తూములకు, ఇంకా ఇతర నీటి వనర్ల కట్టడాలకు అపారదెబ్బ తగలేదుగానీ, పంటలు పూర్తిగా నాశనమైపోయినాయి. నీళ్ళు వచ

చీరాలలో నూలు మిల్లు స్థాపన

శ్రీ ప్రగడ కోటయ్య ఢిల్లీ ప్రయాణం

హైదరాబాదు, నవంబరు 29: చీరాలలో నవరాష్ట్ర నూలుమిల్లు స్థాపన విషయంలో కేంద్రాన్ని కోరడం కొరకు రాష్ట్రపన్నా శాసనసభ్య శ్రీయుతులు శ్రీ ప్రగడ కోటయ్య గారు శనివారం ఢిల్లీ బయలుదేరి వెళ్ళారు.

ఈ మిల్లు స్థాపనకు 52 లక్షలరూపాయలు ఖర్చు అవుతుంది. దీనిలో 10 లక్షల రూపాయలు రాష్ట్రప్రభుత్వం వారు అందించనున్నారు. కేంద్ర ప్రభుత్వం వారి 10 లక్షలు, ఇతర ఆర్థిక సంస్థల నుండి 12 లక్షలు అధికంగా సమకూర్చవలసి ఉంది.

రాష్ట్ర చేనేత పారిశ్రామిక సదస్సువినతి

మంగళగిరి, నవంబరు 26: చేనేత పరిశ్రమలోపల ప్రత్యేకంగా ఆర్థిక సహాయం చేయాలని ప్రజా ప్రతినిధులవద్దా మెంబర్లవద్దా మొరపెట్టామనీ, అధికారులు ఎగుమతులు, యార్నాలు, నూలు లీలు లాంటివి అందక కొండవీడువారి విషయాలు కాకినాడలోను పాల్గొనుటలోనూ ప్రాతినిధ్యం కల్పించాలనీ, ఇటీవల మంగళగిరి ఆంధ్రప్రదేశ్ చేనేత పారిశ్రామిక సదస్సు విజ్ఞప్తిచేసింది.

ప్రేయసులు జి. చేనేత, పి. రామస్వామి, పి. వెంకటసుబ్బయ్య, పి. సుబ్బయ్య లతో కూడిన అధ్యక్షవర్గం సమస్యపై నిర్ణయించి పి. వివిధ జిల్లాలనుంచి 116 మంది ప్రతినిధులు సదస్సుకు హాజరయ్యారు. ఆప్యాయ సంఘం అధ్యక్షుడు కాకి రామయ్యరావు వీరందరికీ స్వాగతం చెప్పారు. ఆంధ్రప్రదేశ్ చేనేత సంఘం అధ్యక్షుడు శ్రీ మెట్ల వీరయ్య ఇంతవరకు జరిగిన కృషిని వివరించారు. రామనపత్యుడు శ్రీ పి. సత్యనారాయణ గత 8 సంవత్సరాలుగా చేనేత పరిశ్రమ ఎదుర్కొంటున్న ఇబ్బందులను తెల్పి తమ పరిశ్రమపట్ల ప్రభుత్వం ప్రదర్శిస్తున్న పై ఖరిదినిదుర్వినియోగాలు. పరిశ్రమపట్ల పెరుగుతున్నదని ఇచ్చిన వివరాలు ప్రతినిధులు చర్చలు జరిపారు.

చేనేత పరిశ్రమను చీరలు, ధోవతులు ఉత్పత్తిని ప్రత్యేకించాలనీ, మిల్లులకు అభివృద్ధియే ధరలకే చేనేత పారిశ్రామికులకు నూలు సరఫరా చేయాలనీ, కనీసపు వేతన ప్రమాణాలు నిర్ణయించాలనీ, పవర్ లూమ్స్ ప్రత్యామ్నాయ ఉత్పత్తి అయిన చేనేత వస్త్రాన్ని అంతా కొనుగోలుచేసి నిర్ణయించుకోవాలనీ, కనీసపు కూలీలు సంస్థలలో చేనేత పారిశ్రామికులకు కూలీ తగ్గుదలలు కలిగించరాదనీ, ఇటీవల కలిగిన కొన్ని అవరోధాలు తొలగించి ఆదుకోవాలనీ సదస్సు ప్రభుత్వాన్ని అర్థించింది. ఈ తీర్మానాలు ప్రభుత్వానికి పంపించి తగిన చర్యలు తీసుకోవలసిందిగా కోరుతూ తీర్మానించింది.

ఆదిమ వాసులలో విద్యావ్యాప్తి

ఆదవాని తాలూకా మహాసభ విజ్ఞప్తి

కర్నూలు, నవంబరు 26: "జిల్లాలో ఆదిమజాతులకు సమాజాభివృద్ధికి విద్యాలయాలు స్థాపించి విద్యావ్యాప్తిని కలుగజేసి ప్రతి 500 జనభాకు ఒక ప్రాథమిక పాఠశాలనైనా ఏర్పాటు చేయాలని ఆదవాని తాలూకా ఆదిమజాతి విద్యార్థుల సమితి సర్వసభ్యసమావేశంలో తీర్మానించారు. ఆంధ్రప్రదేశ్ ప్రభుత్వ ఆదిమజాతుల సలహాసంఘ సభ్యులు శ్రీ జి. యు. బసవయ్య అధ్యక్షత వహించారు.

శ్రీ జి. యు. బసవయ్య మాట్లాడుతూ చెప్పారు:

"ఆదివాసులంటే ఆదిమజాతులు అతి గతిపాలై అన్నివిధాల వెనుకబడి పోయారు. కాని కాంగ్రెసు ప్రభుత్వం ఏర్పడినప్పటి నుండి ఆదిమజాతులకు ఆర్థిక సహాయం చేయాలని ప్రజా ప్రతినిధులమైన మేము పట్టాము. ఆదిమ జాతులలో ఎరుకలు, యానాది, సుగాలీలు లాంటి అక్షరాస్యులు కొండజాతులవారి విషయాలు కాకినాడలోను పాల్గొనుటలోను ప్రాతినిధ్యం కల్పించాలని, ఇటీవల మంగళగిరి ఆంధ్రప్రదేశ్ చేనేత పారిశ్రామిక సదస్సు విజ్ఞప్తిచేసింది.

శ్రీయుతులు జి చేనేత, పి. రామస్వామి, పి. వెంకటసుబ్బయ్య, పి.సుబ్బయ్య లతో కూడిన అధ్యక్షవర్గం సమస్యపై నిర్ణయించి పి. వివిధ జిల్లాలనుంచి 116 మంది ప్రతినిధులు సదస్సుకు హాజరయ్యారు. ఆప్యాయ సంఘం అధ్యక్షుడు కాకి రామయ్యరావు వీరందరికీ స్వాగతం చెప్పారు. ఆంధ్రప్రదేశ్ చేనేత సంఘం అధ్యక్షుడు శ్రీ మెట్ల వీరయ్య ఇంతవరకు జరిగిన కృషిని వివరించారు. రామనపత్యుడు శ్రీ పి. సత్యనారాయణ గత 8 సంవత్సరాలుగా చేనేత పరిశ్రమ ఎదుర్కొంటున్న ఇబ్బందులను తెల్పి తమ పరిశ్రమపట్ల ప్రభుత్వం ప్రదర్శిస్తున్న పై ఖరిదినిదుర్వినియోగాలు. పరిశ్రమపట్ల పెరుగుతున్నదని ఇచ్చిన వివరాలు ప్రతినిధులు చర్చలు జరిపారు.

చేనేత పరిశ్రమను చీరలు, ధోవతులు ఉత్పత్తిని ప్రత్యేకించాలనీ, మిల్లులకు అభివృద్ధియే ధరలకే చేనేత పారిశ్రామికులకు నూలు సరఫరా చేయాలనీ, కనీసపు ప్రమాణాలతో ప్రత్యేకించి పవర్ లూమ్స్ ప్రత్యామ్నాయ ఉత్పత్తి అయిన చేనేత వస్త్రాన్ని అంతా కొనుగోలుచేసి నిర్ణయించుకోవాలనీ, కనీసపు వేతన ప్రమాణాలు నిర్ణయించాలనీ, సదస్సు ఆర్థిక సహాయం చేయాలని ప్రభుత్వం వారిని కోరుతూ తీర్మానించారు.

రాజపాలయము గాంధీ కళామందిరం

విరాళాలు ఇవ్వవలసిన నదిగా విజ్ఞప్తి

హైదరాబాదు, నవంబరు 26: ఒకటవ తేదీన కర్నూలు, శ్రీ కిశోరులు శ్రీ జి. ఎస్. సుబ్రహ్మణ్యం శాస్త్రి, గాంధీ కళామందిరము అనే ప్రజా సంస్థను శాసనసభలో ప్రారంభించి వేశారు. ఆరంభపు ఒక లక్షరూపాయల చెక్కు తన సొంత ధనాన్ని కానిమట్టుగా ఉన్న భూభాగాన్ని విరాళంగా సమర్పించారు. ఆంధ్రప్రదేశ్ ప్రభుత్వ ఆదిమజాతుల సలహాసంఘ సభ్యులు శ్రీ జి. యు. బసవయ్య అధ్యక్షత వహించారు.

శ్రీ జి. యు. బసవయ్య మాట్లాడుతూ చెప్పారు:

"ఆదివాసులంటే ఆదిమజాతులు అతి గతిపాలై అన్నివిధాల వెనుకబడి పోయారు. కాని కాంగ్రెసు ప్రభుత్వం ఏర్పడినప్పటి నుండి ఆదిమజాతులకు ఆర్థిక సహాయం చేయాలని ప్రజా ప్రతినిధులమైన మేము పట్టాము. ఆదిమ జాతులలో ఎరుకలు, యానాది, సుగాలీలు లాంటి అక్షరాస్యులు కొండజాతులవారి విషయాలు కాకినాడలోను పాల్గొనుటలో ప్రాతినిధ్యం కల్పించాలనీ, ఇటీవల మంగళగిరి ఆంధ్రప్రదేశ్ చేనేత పారిశ్రామిక సదస్సు విజ్ఞప్తిచేసింది.

శ్రీయుతులు జి చేనేత, పి. రామస్వామి, పి. వెంకటసుబ్బయ్య, పి.సుబ్బయ్య లతో కూడిన అధ్యక్షవర్గం సమస్యపై నిర్ణయించి పి. వివిధ జిల్లాలనుంచి 116 మంది ప్రతినిధులు సదస్సుకు హాజరయ్యారు. ఆప్యాయ సంఘం అధ్యక్షుడు కాకి రామయ్యరావు వీరందరికీ స్వాగతం చెప్పారు. ఆంధ్రప్రదేశ్ చేనేత సంఘం అధ్యక్షుడు శ్రీ మెట్ల వీరయ్య ఇంతవరకు జరిగిన కృషిని వివరించారు. రామనపత్యుడు శ్రీ పి. సత్యనారాయణ గత 8 సంవత్సరాలుగా చేనేత పరిశ్రమ ఎదుర్కొంటున్న ఇబ్బందులను తెల్పి తమ పరిశ్రమపట్ల ప్రభుత్వం ప్రదర్శిస్తున్న పై ఖరిదినిదుర్వినియోగాలు. పరిశ్రమపట్ల పెరుగుతున్నదని ఇచ్చిన వివరాలు ప్రతినిధులు చర్చలు జరిపారు.

చేనేత పరిశ్రమను చీరలు, ధోవతులు ఉత్పత్తిని ప్రత్యేకించాలనీ, మిల్లులకు అభివృద్ధియే ధరలకే చేనేత పారిశ్రామికులకు నూలు సరఫరా చేయాలనీ, కనీసపు ప్రమాణాలతో ప్రత్యేకించి పవర్ లూమ్స్ ప్రత్యామ్నాయ ఉత్పత్తి అయిన చేనేత వస్త్రాన్ని అంతా కొనుగోలుచేసి నిర్ణయించుకోవాలనీ, కనీసపు వేతన ప్రమాణాలు నిర్ణయించాలనీ, సదస్సు ఆర్థిక సహాయం చేయాలని ప్రభుత్వం వారిని కోరుతూ తీర్మానించారు.

గోమాతరక్షణ భారతీయుల ధర్మం

గోహత్యానిషేధచట్టం అవసరమని విజ్ఞప్తి

కాకినాడ, నవంబరు 26:—గోమాత రక్షణకు పూనుకోవడం భారతీయుల ధర్మమనీ, స్వాతంత్ర్యం లభించి పది సంవత్సరాలు గడిచినా, ప్రభుత్వం గోహత్యా నిషేధ చట్టాన్ని యాపాలించకపోవడం విచారకరమనీ, గోహత్యను నిషేధిస్తేకాని దేశంలో శాంతిసంపదలు అభివృద్ధి చెందవనీ ఇటీవల గోపాలుడు ఉత్సవ సందర్భంలో రాష్ట్రంలోని వివిధచోట్ల ఏర్పాటైన సభలలో ప్రముఖులు విజ్ఞప్తి చేశారు. పేరూరి ప్రజలు ఈ సభలలో పాల్గొని, గోమాత పవిత్రతను కూర్చి పండితులు చేసిన ప్రవచనాలను శ్రద్ధతో విన్నారు.

ఈ పట్టణంలో జరిగిన సభకు స్వామి కాశీనాథానంద అధ్యక్షత వహించారు. శ్రీయుతులు ఎం. రామారావు, ఆర్. ఆదినారాయణ, జి. వెంకట్రావు, కైకల సూర్యారావు, నండూరి విజయకుమార్, రాజు సుధాకర్ బంగ్, ఎం. మూర్తిరాజారావు, ఎం. నరసింగమూర్తి, ఎ. వి. నాగేశ్వరరావు, పురాణపండ రామమూర్తి ప్రసంగించారు. అష్టావధాని శ్రీ వి. రామమూర్తి గోమాతి పవిత్రతను విశదీకరిస్తూ పద్యాలు చెప్పారు. శ్రీ వి. వెంకట్రావుయ్య నందన సమర్పణం చేశారు.

పిఠాపురంలో జరిగిన సభకు శ్రీ కిశోరీలాల్ బజాజ్ అధ్యక్షత వహించారు. కైకలూరులో శ్రీ ఉప్పులూరి సత్యనారాయణరాజు అధ్యక్షతన సభ ఏర్పాటయింది. కాకినాడలో జరిగిన సభకు శ్రీ కిశోరీలాల్ బజాజ్ అధ్యక్షత వహించారు. శ్రీయుతులు పి. సత్యనారాయణరావు, ఎస్. కట్టయ్య, పురప్రముఖులు జి. ఆదిలక్ష్మయ్య, జి. సత్యనారాయణ, జి. యాదగిరి, పి. శ్యామసుందర్, ఎం. పద్మారెడ్డి, కొండ అరకపల్లి కర్త, జి. యాదగిరిరావు, పి. జగన్నాథం, పి. కాలయ్య ప్రభుత్వానికి విజ్ఞప్తి చేశారు. ఇల్లందు గ్రామంలో జరిగిన సభకు శ్రీ జి. పెద్దయ్య అధ్యక్షత వహించారు. శ్రీ ముదిగొండ రామలింగం ప్రసంగించారు.

జగిత్యాల

గోపాష్టమి ఉత్సవం సందర్భంలో పూర్ణగిరిపూర్ణ, శ్రీ ఎల్లంశెట్టి కృష్ణశాస్త్రి అధ్యక్షతన జగిత్యాల సభ జరిగింది. శ్రీయుతులు ఎం. సత్యనారాయణరెడ్డి, చామర్తి శేషరావు, బయుడు సత్యం ప్రభృతులు పాల్గొన్నారు. నిజాంప్రభుత్వం గోహత్యను ఆపివేసి చట్టం చేయవలసిందిగా తీర్మానం చేయబడింది.

ఖండరుపురపాలకుల అప్పీలు త్రోసివేత

ఖండరు, నవంబరు 27: ఆంధ్రాభక్తరాష్ట్ర, భూజల పోటులు యజమాని శ్రీ జి. కృష్ణారావుకు పురపాలకులు రు 290 పరిహారం ఇవ్వాలని జిల్లాయంత్రణాధికారి తీర్పును భూయాయపరుగూ పురపాలకుల అప్పీలును కలెక్టరు ఇటీవల త్రోసివేశారు. దుకుం పెట్టిన ఆదేశాలు పరిశీలించి పరిహారం ఇవ్వాలని తీర్పు ఇచ్చారు. దాదాపు గ్రామాలలో పరిహారం ఇవ్వాలని తీర్పు ఇచ్చారు. కాకినాడలో శ్రీ కె. సీతారామయ్య అధ్యక్షతన జరిగిన సభలో శ్రీయుతులు పేరుల సత్యనారాయణ రావు, ముదిగొండ శివప్రసాద్, జి. కృష్ణమూర్తి ఉపన్యసించారు.

కరీంనగరంలో శ్రీ ఎస్. అప్పారావు అధ్యక్షతన సభ తీర్పునిచ్చింది. శ్రీ ఆర్. కోటేశ్వరరావు జాతీయగీతం గానం చేశారు. శ్రీయుతులు ఎం. రామారావు, ఎస్. నాగభూషణం, కోటేశ్వరరావు ప్రసంగించారు. గోహత్యను నిషేధించాలని కోరుతూ, భువనగిరి పురపాలక సంఘ సభ్యులు శ్రీయుతులు ఎ. సత్యనారాయణరావు, ఎస్. కట్టయ్య, పురప్రముఖులు జి. ఆదిలక్ష్మయ్య, జి.సత్యనారాయణ, జి. యాదగిరి, పి. శ్యామసుందర్, ఎం. పద్మారెడ్డి, కొండ అరకపల్లి కర్త, జి. యాదగిరిరావు, పి. జగన్నాథం, పి. కాలయ్య ప్రభుత్వానికి విజ్ఞప్తి చేశారు. ఇల్లందు గ్రామంలో జరిగిన సభకు శ్రీ జి. పెద్దయ్య అధ్యక్షత వహించారు. శ్రీ ముదిగొండ రామలింగం ప్రసంగించారు.

ఎరువుల సరఫరాలో లోపాలు

కొప్పూరు కాంగ్రెసు సంఘాల విజ్ఞప్తి

కొప్పూరు, నవంబరు 26: కొప్పూరు మండల కాంగ్రెసు సంఘాల అధ్యక్షుడు, కార్యవర్గాల సమావేశం, కాకినాడ కాంగ్రెసు కార్యదర్శి శ్రీ పరకాల శేషావతారం అధ్యక్షతన జరిగింది.

అతివృష్టి, అనావృష్టివల్ల కొప్పూరు మండలం కాలాకాలంలో పంటలు పడలేదనీ తీవ్రమైన కరువు నెలకొనడం వల్ల రైతులు ఎరువుల కొరకు తీవ్రమైన ఇబ్బందులు పడుతున్నారనీ, ఆదివాసులు ఎరువుల కొరకు ఆందోళన చెందుతున్నారనీ, ఎరువుల సరఫరాలో లోపాలు జరుగుతున్నాయ

ఆత్మవికాసంతోనే పరిపూర్ణత్వం
రాధాకృష్ణన్ విజ్ఞప్తి

కలకత్తా, నవంబరు 30: "విజ్ఞానం, పూర్ణత్వం సంతరించుకోవడంవల్లగాక ఆత్మవికాసంవల్లనే మానవుడికి పరిపూర్ణత్వం సిద్ధిస్తుం"దని భారత రిపబ్లిక్ ఉపాధ్యక్షుడు డాక్టర్ ఎస్. రాధాకృష్ణన్ నేడు ఇక్కడి చెప్పారు.

నిఖిల కలకత్తాలో జాతీయ ఉన్నత పాఠశాల మూడవ భవనానికి శంకుస్థాపన చేస్తూ డాక్టర్ రాధాకృష్ణన్ భారత రాష్ట్రపతి ఇతికోపనంలో నిబద్ధమై ఉన్న నిష్పక్షపాత నిలకడగల మైన దృక్పథం గురించి ప్రస్తావించారు. పరిపూర్ణత్వం మనోవికాసంలో గాక ఆత్మవికాసంలోనే కూడుకొనిఉన్నదని అతడు నొక్కి చెబుతున్న"దని ఆయన అన్నారు.

డాక్టర్ రాధాకృష్ణన్ ఇంకా ఇలా చెప్పారు:

"మనకు ఆత్మ పూర్వజ్ఞానంలో అనుసంధానపెట్టి అక్కడి స్వేచ్ఛను, కరుణను, ఆనందాన్ని, నిత్యత్వాన్ని కనకళాసులకం చేసుకోగల శక్తి సంపాదించుకోవలసి ఉన్నది.

"విద్యను సంబంధించినంత మట్టుకు ఇతర దేశాలకు భిన్నమైన లక్ష్యాలు ఉన్నవి. భారతదేశం పొందవలసిన ఈ విశిష్టమైన దృక్పథానికి అతీతమై ఉన్నది. యువజనులకు ఆధ్యాత్మిక జీవనంలోని రహస్యాల బోధించడం, శాంత భారతమైన ఈ ప్రపంచానికి మార్గదర్శకుడు కానికి ప్రతీకమైన కానితో సంబంధం ఉన్నదని కాదు నిర్ణయించుటు చేయడము ఇదే మన జాతీయ దృక్పథం.

వేలము

పర్కిన్స్ డీజల్ యంత్రములకు భారు లాటి, ఎ ఎం., ఎల్. టి. కంపెని (రిజిస్టర్డు), జేకేకాజారి గార్డెన్, ట్రంకు రోడ్డు, నం 6 టూరు మన 9-12-58 ఉ॥ 11 గంటలకు వేలములో మద్రాస్, మద్రాసు-1 వారిచే అమ్మబడును.

ఆకర్షణీయమగు పొమ్మల క్యాలెండర్లు అమ్ముటకు ఏజెంట్లు వెంటనే కావలెను. మంచి కమీషనుకు రు. 1 వంపున కాపీలు పెట్టు తగ్గ రా పంపబడును. వివరములకు శ్రీ జగదీష్ బుక్ డిపో, గవర్నరుపేట, విజయవాడ-2 కు వ్రాయండు

పబ్లిక్ వర్క్సు శాఖ-ఆంధ్రప్రదేశ్
బిడ్ పెండరు నోటీసు

విజయవాడపద్ద పారిశ్రామిక శిక్షణ సంస్థ భవనాల నిర్మాణమునకై విజయవాడ వర్కిల్ సూపరింటెండింగ్ ఇంజనీరుగారిచే సీలు పెండర్లు స్వీకరింపబడుతుంది. గడువు 20-11-58 నుండి 29-12-58 వేడి సా॥ 4 గంటలవరకు పొడిగింపబడింది. పెండరు షెడ్యూలు వెల రు. 10 20 న.పై ఐ ఐయ్యారా ధరావతి రు. 12,500 లు. పెండరు పత్రములకు పరభాగస్తులేయుటకు తుది గడువు 12-12-58.

(సం) సి. కృష్ణారెడ్డి.
సూపరింటెండింగ్ ఇంజనీరు,
పి.డబ్ల్యు.డి విజయవాడ వర్కిల్.

కావలెను
ఒక ఉత్తరాదినూలుమిల్లులో రీలింగు మాస్టరు, ఒక స్పిన్నింగ్ మాస్టరు ఉద్యోగములకు దరఖాస్తులు కోరబడుచున్నవి. పై ఉద్యోగములలో పరుసగా 5 సం॥10 సం॥ అనుభవము గలవారు తమ పూర్తి వివరములు, విద్యా యోగ్యతలు, కోరుకొను జీతము తెలుపుచూ, దరఖాస్తులు బాక్సు నెం 2465 C/o. ఆంధ్ర పత్రిక, మద్రాసు-1. వారికి పంపవలెను.

మద్రాసు నగరంలో చెట్టి పట్టి వద్ద రైలుపట్టాలపైగా, పెంకినిరోడ్డు రోడ్డులో నగరపాలక సంఘం నిర్మించిన కంటెనరు 26 వ తేదీన గవర్నరు శ్రీ విష్ణురాజు మెహతా ప్రారంభోత్సవం జరిపారు.

'విశ్వవిద్యాలయాల్లో వ్యావహారిక భాషకోసం ఆందోళన అనవసరం'

డా॥ గోవిందరాజులు సలహా

'వ్యావహారిక భాషావ్యాకరణ' గ్రంథావిష్కరణ: వడ్లమూడి గోపాలకృష్ణయ్య సేవాప్రశంస

మద్రాసు, డిసెంబరు 1: "విశ్వవిద్యాలయాలలో వ్యావహారికభాష వినియోగాన్నిగురించి ఆందోళన చెందనవసరం లేదు. ముందు దేశభాషల్లో శాస్త్రాలకు సంబంధించిన పుస్తకాలు రావాలి; మనభాష అభివృద్ధి పొందాలి. పిరియంటల్ స్కూల్స్‌లో 'తెలుగు విద్వాన్' పరీక్ష ఎత్తివేశారు. ఆంధ్రప్రదేశ్ పరిస్థితి తర్వాత పరిస్థితి ఇది"అని 'వ్యావహారికభాషా వ్యాకరణం' ఆవిష్కరణోత్సవ సందర్భంలో మాట్లాడుతూ శ్రీ వెంకటేశ్వర విశ్వవిద్యాలయ ఉపాధ్యక్షుడు డాక్టర్ యస్. గోవిందరాజులు చెప్పారు.

'వ్యావహారిక భాషా వ్యాకరణ' గ్రంథాన్ని, వాఙ్మయమహోపాధ్యాయ శ్రీ వడ్లమూడి గోపాలకృష్ణయ్యగారిచేతనే ఈ ఆవిష్కరణోత్సవాన్ని నిన్న సాయంకాలం దక్షిణభారత హిందీ ప్రచారసభ భవనంలో ఈ గ్రంథ ప్రచురణకర్త శ్రీ అద్దేపల్లి జాగేశ్వరరావు ఏర్పాటు చేశారు. ఈవిధమ డాక్టరు గోవిందరాజులుగారాయుడు అధ్యక్షత వహించారు. శ్రీ జాగేశ్వరరావు స్వాగతం చెప్పారు. కుమారి ఎద్ద, కుమారి అలివి ప్రార్థన జరిపారు. కేంద్ర రెవిన్యూ, పారిశ్రామిక శాఖలమంత్రి డాక్టర్ వెంకటగోపాలరెడ్డి, ఆంధ్రప్రదేశ్ విద్యాశాఖమంత్రి శ్రీ యస్. వి. జి. సుబ్బిశెట్టిగారు, శ్రీయుతులు శివశంకరశాస్త్రి, పురిపండా అప్పలస్వామి, కోరాడ రామకృష్ణయ్య, సుబ్రమణ్యదేవర సుబ్బారావు, పిల్లలమర్రి హనుమంతరావు, ముళ్ళపూడి వెంకటరాజు ప్రభృతులు పంపిన సందేశాలను శ్రీమతి అద్దేపల్లి విజయలక్ష్మి చదివారు.

ఇదే సందర్భంలో శ్రీ వడ్లమూడి గోపాలకృష్ణయ్య 'బాల వ్యాయదర్శనం' గ్రంథాన్ని చిరంజీవి అద్దేపల్లి శ్రీకర అంకితం చేశారు.

'వ్యావహారిక భాషా వ్యాకరణం' గ్రంథాన్ని శ్రీ నేలటూరి వెంకటరమణయ్య అవిష్కరణ చేస్తూ ఇలా అన్నారు:

"శ్రీ గోపాలకృష్ణయ్యగారు కూలంకషంగా విద్వాంసులు. పరిశోధన ఇదే ప్రథమం. నేను పండితుడనీ కాదు; తెలుగులో పరిచయమూ లేదు. భాషా విషయంలో జరిగిన అభివృద్ధివిధా తెలియదు. కాని పిన్న తనంలో వ్యావహారిక భాషను గురించి వాదప్రతివాదనలు జరిగాయి. దీనిలో పి విధమైన అవగాహన కలిగింది శ్రీ గిడుగు రామమూర్తి గారికి ఉపకారం చేశారు. అంతే ఆయన మామిన మూర్తిగా అందరూ పోలేదు. ఎవరికి వారు మండలాలుగా ప్రాస్తుతపడ్డారు. ఆ విధంగా భాషకు అవదారం జరిగింది; భాషకు ప్రమాణం లేకపోయింది. విశాఖజిల్లాలో ప్రాణిగారికి వ్యాఖ్యానం కావాలి. వ్యావహారిక భాషకు శ్రీ గోపాలకృష్ణయ్య వ్యాకరణం ప్రాణం ఇది ప్రాణం ధామ. ఇది ప్రచారంలోనికి వస్తే, వ్యావహారిక భాషకు ఒక ప్రమాణం ఏర్పడి, నిలకడ కలుగుతుంది. ఇదీ శ్రీ గోపాలకృష్ణయ్య చేసిన ఉపకారం. ఇందుకు ఆయనకు ఆంధ్రులంతా కృతజ్ఞులై ఉండాలి."

'బాలవ్యాయదర్శనం' గ్రంథాన్ని శ్రీ నీలంరాజు వెంకటశేషయ్య అవిష్కరణచేశారు. "వ్యావహారిక భాషకు శ్రీ గోపాలకృష్ణయ్య అనన్యమైన సేవ చేశారు. భారతిలాంటివారికి ఆదర్శప్రాయమైన భాషనుపదేశించారు. ఇంతచిన్నతనంలోనే ఈ గ్రంథాన్ని ఎట్లా వ్రాశారా అని ఆశ్చర్యం వేస్తుంది. చరిత్ర, భూగోళం మొదలైనవి కావాలనా, చిన్నతనంనుంచీ సంస్కృతం అభ్యసించడంవల్లనే ఈవని చేయగలిగి ఉంటారు. ఈ బాలవ్యాయదర్శనం చదివితే తర్కశాస్త్రంలోగా పదువు కోవాలనిపిస్తుంది. కొన్ని మాత్రాలకు విపుల వ్యాఖ్యచేసి ఉంటేబాగుండేది" అన్నారాయన.

వ్యావహారికభాషా ప్రపితామహశ్రీ స్వామినేని

"వ్యావహారిక భాషా వ్యాకరణం" గ్రంథాన్ని శ్రీస్వామినేని ముద్దుకృష్ణం, సురవజ్జల అప్పారావు, గిడుగు రామమూర్తిగార్లకు శ్రీ గోపాలకృష్ణయ్య అంకితం ఇచ్చారు. శ్రీ స్వామినేని తిరుపతి శ్రీ నీలంరాజు వేంకటయ్యకు, శ్రీ సురవజ్జల తిరుపతి శ్రీ జంధ్యాల వెంకటరమణయ్యకు, శ్రీ రామమూర్తి తిరుపతి శ్రీ కాపి ధర్మారావుకు ఈ కృతి సమర్పించారు పెదల్ గ్రంథాన్ని అంకితం ఇచ్చేముందు ఒక చిన్న పుస్తకాన్ని మరొకరికి అంకితం ఇవ్వవలసిందని సలహా ఇచ్చినందుకు 'బాలవ్యాయదర్శనం' గ్రంథాన్ని చిరంజీవి గీకర అంకితం ఇవ్వమంటుగా శ్రీ గోపాలకృష్ణయ్య తెలిపారు.

శ్రీ గోపాలకృష్ణయ్య కృతిపతులను గురించి మాట్లాడుతూ ఇలా చెప్పారు.

"శ్రీ ముద్దు నరసింహంగారి ఇంటిపేరు స్వామినేనివారు పేరు ఆదిశేషులు. పిరి తిలిదండ్రుల పేరుగాని, జనన మరణాదులాలగాని తెలియరావడం లేదు. పేరు బాలవ్యాకరణాది మహా గ్రంథాలు వ్రాసిన శ్రీ వరదరాజు చిన్నయసూరి నమకారిపేరు. శ్రీ వి. 1862 వరకూ జీవించి ఉన్నారనే చెప్పవచ్చు. విరూపాక్షి "హితసూచని" గ్రంథం 1862 లో నే మొదటి మైంది. దీనిని పిరి పరిపూర్ణ లో ఆ రోజుల్లో రాజమండ్రిలో కాళ్ళకూరి ప్రభుత్వ న్యాయవాదిగా ఉన్న శ్రీ స్వామినేని రంగ ప్రభుదాయుడు అచ్చు వేయించి, ప్రకటించారు. శ్రీ ముద్దు నరసింహంగారు కాజమండ్రీలో ప్రభుత్వోద్యోగి జిల్లా ముసాయిదా పదవిని కాళ్ళకూరికంగా నిర్వహించారు. ఇంగ్లీషుతోపాటు సంస్కృతాంధ్రాలలో పిరికి అసాధారణమైన పాండిత్యం ఉన్నట్లు అనేక గ్రంథాలు మూలకడుగా వీరు పదివిసలు హితసూచని గ్రంథం స్పష్టం చెస్తోంది. వీరు వ్యవహారిక భాషోద్యమానికి విరోధు నివాదిసంఘ సంస్కరణోద్యమాలకు సూత్రతంత్రాలు జన్మనిచ్చి, దేవతలు జన్మనిచ్చి మూఢనమ్మకాలపై ధ్వజమెత్తిన ఉద్యమానికి మూలపురుషులు. మామూలుగా వ్యవహారిక భాషలో గ్రంథరచన చేయడం చేయ్యడం ఛాందసులలో ప్రధమైన అక్షరాలను తీ లగించాలనీ, జన వ్యవహారికాని కనుగుణంగా గ్రంథరచన పొగించాలనీ కారణంగా సిద్ధాంతి ప్రతిపాదన చేయడం వేరు ఈవిధంగా పెంటు పెంపటు పి డాంతప్రతిపాదన హితసూచని పీఠికలో శ్రీ ముద్దు నరసింహంగారు చేశారు. ఈ హితసూచని ముద్రణ జరిగిన మరుసటి సంవత్సరం శ్రీ గిడుగు రామమూర్తి పంతులుగారు పుట్టారు హితసూచనిలో శ్రీ ముద్దు నరసింహంగారు వ్రాసిన కొన్ని పీఠికలు గమనించినట్లయితే మొదటిభాగం 182-185 పుటల్లో శ్రీ రామమూర్తి పంతులుగారు ప్రకటించారు. హితసూచనిలో ప్రతిపాదించిన సిద్ధాంతాన్ని అనుసరించే శ్రీ గిడుగువారు బ్రహ్మాండమైన ఉద్యమాన్ని లేవదీశారు. విరోధం విరోధాలు చెయ్యవచ్చనీ, అని శాస్త్రసమ్మతమేనని శ్రీ ముద్దు నరసింహంగారు అసాధారణమైన తర్కపద్ధతి నిరూపించారు. పిరి లాంటి నిరూపణను అనుసరించే, పిరితిరువాతి శ్రీ కందుకూరి వీరేశలింగం పంతులుగారు సంఘ సంస్కరణ విషయంలో మహావిప్లవాన్ని లేవదీశారు శ్రీ ముద్దు నరసింహంగారి 'హితసూచని' గ్రంథానికి మొదటిపైన కలుపబడేటట్టి శ్రీ వీరేశలింగంగారు సుమారు 14 సంవత్సరాల పర్యంతం ప్రచురించారు. మంత్రాలు, తంత్రాలు అబద్ధాలనీ, దేవతలు లేనేలేరనీ ఈ హితసూచనిలోనే శ్రీ ముద్దు నరసింహంగారు చాలా తర్కించారు. పిరితిరువాతే కవికోకిల శ్రీ త్రిపురనేని రామస్వామి చౌదరిగారు మూఢ విశ్వాసాలమీద ధ్వజమెత్తి మహోద్యమాన్ని లేవదీశారు. శ్రీ. శ. 19 వ శతాబ్దాంతంలోను, 20 వ శతాబ్దిలోను ఆంధ్రదేశం అలుముకొని విజృంభించిన అతి ముఖ్యులైన మహోద్యమాలకు మూడింటికీ శ్రీ ముద్దు నరసింహంగారు మూలపురుషులు. వ్యావహారిక భాషోద్యమానికి శ్రీ రామమూర్తి పంతులుగారిని, సంఘ సంస్కరణోద్యమానికి శ్రీ వీరేశలింగం పంతులుగారిని, మూఢనమ్మకాలపై ధ్వజమెత్తిన శ్రీ రామస్వామి చౌదరిగారిని ఆ ఉద్యమాలకు పితామహులుగా నే మనం యించినా, శ్రీ ముద్దు నరసింహంగారిని ప్రపితామహులుగా భావించవచ్చు."

'హితసూచని'లోని వాదం

హితసూచనలో వ్యావహారిక భాషను ప్రవేశపెట్టవలసిన అవసరాన్నిగురించి శ్రీ ముద్దు నరసింహంగారు ఇలా వ్రాశారు:

"మన వ్యాపారములకు విస్తరణకు పూర్వులు భాషను కలిపివడమునకున్ను, లిఖించడమునకున్ను పాత్రమైన సంతరులభముగా ఉండవలసిన అవసరమైయున్నది. ఆంధ్రభాషయందు కొన్ని పదములలో కొకాకొక యతిరమునకు అర్థానుస్వారం చేరియుండడమును బహుశైలలు లక్షణ గ్రంథములయందు చెప్పబడియున్నది కాని అటువంటి చాలా పదముల ఇప్పటో అర్థానుస్వారం లేకుండానే పాఠారణమైన భాషయందు వాడిక చెయ్యబడుచున్నవి. మన వ్యాపారమందు పూర్వులు విస్తరణమునకు చేసిముయొక్క వాడిక యున్నను, శాస్త్రగ్రంథముల లిపియందున్నవాడు, విడు అని వాడిక చెయ్యబడుచున్నవి గనుక నున్ను, ఈ వాడిక ఉచ్చారణమున్ను, లిపిని న్ను సులభముగానున్నవి గనుక నున్ను, అటువంటి ఎదములు వాడికకు అనుగుణముగానే యీయాపు పుస్తకమందు వ్రాయబడుచున్నవి. కేవలరేఫయనే యతిరమ కొన్ని పదములలో చేరియుండవలసినట్లు కూడా లక్షణ గ్రంథములలో చెప్పబడియున్నది. కాని అటువంటి ఎదములలో రేఫను చెప్పినా కేవలరేఫను చెప్పినా అర్థము వాడాన్నిగురించి, ఇక కవికోకిలాలలో అధికవృద్ధిపరిచింతే కూడా వ్రాయాలి. అట్లయితే కాస్త్రం నిలుపకలేకుండా కాస్త్రం వేదభాష అభివృద్ధిపొందాలంటే ధైర్యం ఉండాలి. శ్రీ గోపాలకృష్ణయ్యకు ఈ ధైర్యం ఉంది. ఈయన ఇంకా ఎన్నో పుస్తకాలు వ్రాయగల భాషకు అన్నారు.

(శ్రీయుత అద్దేపల్లి జగన్నాథం వదిన కృతజ్ఞతతో సమర్పించినది.)

ఈగలు
ఇవి రోగకారకాలు గనుక అవి మీ గృహంలోకి రాకుండేటట్లు, వాటిని రాకుండేటట్లు, మీరు కనిపించగానే వాటిని చంపడానికి, మీరు కూడా రోగానికి గురికాకుండేటట్లు, వాటిని నిర్మూలించడానికి అత్యంత శక్తివంతమైన మందు.
బుగాన్‌తో మీ గృహమును కాపాడుకోండి.

ఓడియన్ (మద్రాసు)
5-12-58 నుండి
(పతిరోజూ 3 ఆటలు. సా॥ 5 కు॥ 9-15 ఆదివారాలలో ఉ॥ 10 గంటలకు.
జలనచిత్ర చరిత్రలో ఉత్తమచిత్రం. దాదాపు 7 కోట్ల రూపాయల ఖర్చుతో తయారైనది.
సమీర్ బి. డి. మిల్లివారిచే తయారుచేయబడిన
ది టెక్నా క్రిస్టానాండో వెంచర్స్
విస్టావిజన్ మరియు స్టీరియోఫోనిక్ సౌండ్‌లో ఒక పారమార్థిక చిత్రం.
ప్రవేశరుసుములు: రు. 5-12, 2-62, 1-81, 1-07 అడ్వాన్సు బుకింగు: ఉ॥ 9-30 నుండి 1-30 వరకు; సా॥ 5 నుండి రా॥ 8 వరకు చేయబడును.

వికంసీ జూవెలర్స్ (మ్యూజిక్-కండిషన్డ్)
పేటవారుపు మద్రాసు-1

పీడ స్టేన్స్ ఎరుపు లేబిలు కాఫీ వాడితే అది కాఫీ చిక్కదనం, వాసన ఇస్తుంది. పింకువర్ణమగా, అది గాని పోరబి తప్పంతో పీడ అవిస్తుంది.
Stanes స్టేన్స్ ఎరుపు లేబిలు శుద్ధమైన కాఫీకి చిహ్నం
¼ పా., 1 పా., 3 పా. డబ్బాలలో లభించును
ది యునైటెడ్ కాఫీ సప్లయి కంపెనీ లిమిటెడ్
కోయంబత్తూరు, దక్షిణ ఇండియా.
THE MARK OF THE BEST
కర్నూలు డిస్ట్రిబ్యూటర్లు: మెసర్సు కాదమరుగు కృష్ణయ్య శెట్టి & సన్స్; జనరల్ మర్చంట్స్, కర్నూలు, ఫోన్ 46.
ఆదోని డిస్ట్రిబ్యూటర్లు: మెసర్సు M. H. సుబ్బ & కం; జనరల్ మర్చంట్స్, పోస్టుబాక్సు నెం. 6, ఆదోని.

TS/274

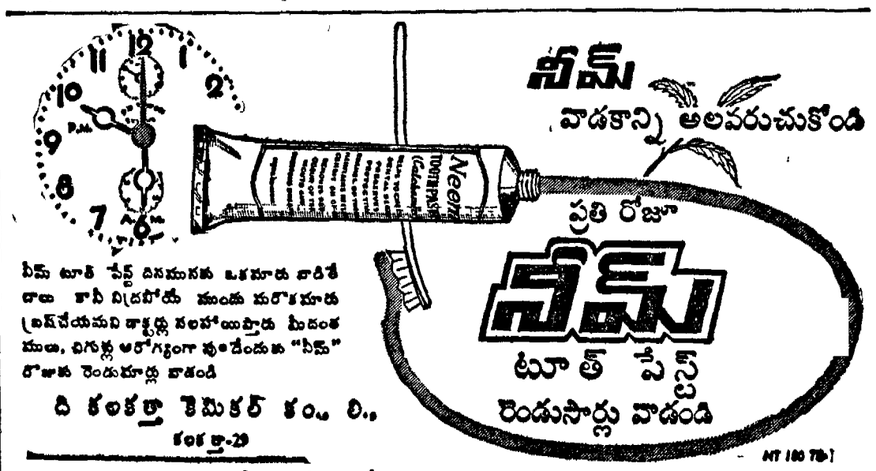

సీమ్ టూత్ పేస్ట్ దినమునకు ఒకమారు వాడితే దాలు కానీ విదిపోయే మరుక మారు ప్రచేయమని డాక్టర్లు సలహాయిస్తారు మీదంతములు, చిగుళ్లు ఆరోగ్యంగా వుండేందుకు "సీమ్" రోజుకు రెండుమార్లు వాడండి
ది కలకత్తా కెమికల్ కం. లి.,
కలకత్తా-29
NT 180 TB-1
దక్షిణ ఇండియా ఆఫీసు: 5/149, బ్రాడ్వే, మద్రాసు-1

కొద్ది సన్‌లైట్ చాలా బట్టలను ఉతికింది
ఈ కొంటె బాలుడైన విజయుడు తన తండ్రి షర్టు తొడిగాడు.

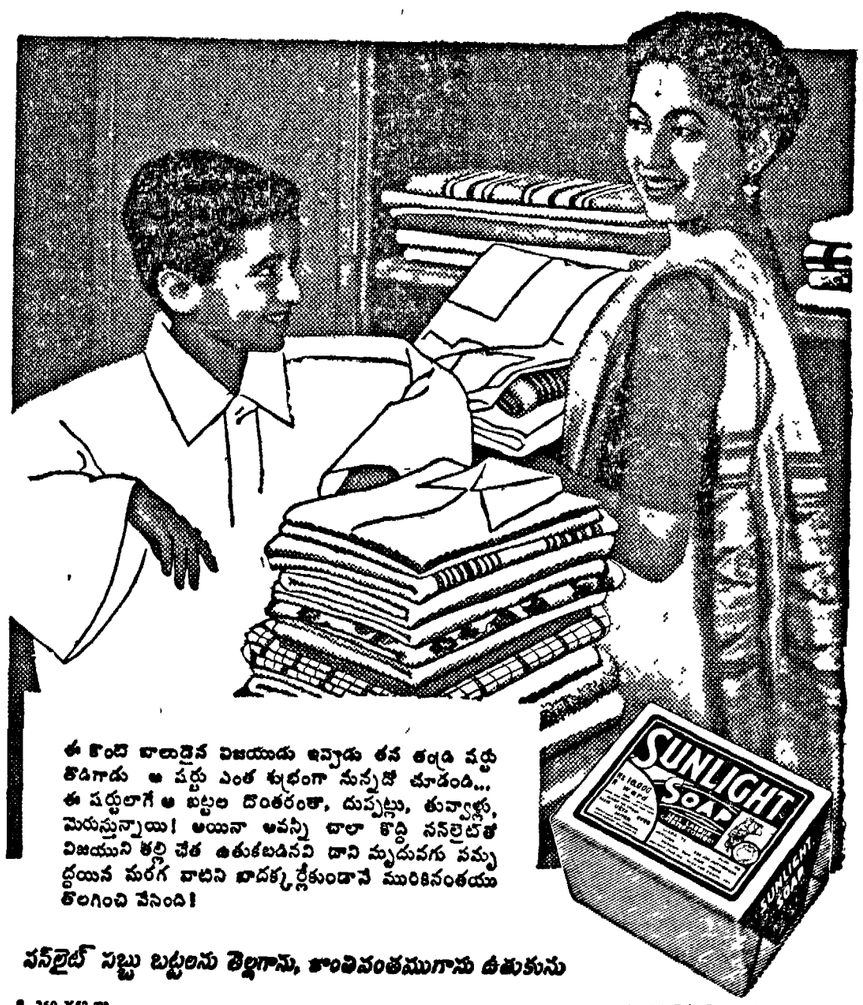

ఈ కొంటె బాలుడైన విజయుడు ఇవ్వాడు తన తండ్రి షర్టు తొడిగాడు ఆ షర్టు ఎంత శుభ్రంగా నున్నదో చూడండి... ఈ షర్టులాగే ఆ బట్టల దంతరంతా, దుప్పట్లు, తువ్వాళ్లు, మెరుస్తున్నాయి! అయినా అవన్నీ చాలా కొద్ది సన్‌లైట్‌తో విజయుని తల్లి చేత ఉతుకబడినవి దాని మృదువగు సమృద్ధియైన నురగ వాటిని బాదక్కర్లేకుండానే మురికినంతయు తొలగించి వేసింది!
సన్‌లైట్ సబ్బు బట్టలను తెల్లగాను, కాంతివంతముగాను ఉతుకును

కాల్గేట్‌తో
శుభ్రముగా తోమినచో
మీ పండ్లు, చిగుళ్లు
భద్రముగా నుండును!

నైలాన్ ★ పెద్దలకు ★ దస్తవారికి ★ పిల్లలకు ★ పసిపిల్లలకు ★ గట్టి ★ ఓమారికి ★ మెత్తనివి.
నుండలోపల ప్లాస్టిక్ పిడిమీద అళ్ళకంగా నుండేటట్టు తుది చెయబడిన నైలాన్ కుచ్చెలు విరిగిపడనివి.
భారత సేనలకోసం అత్యుత్తమమైన టూత్‌బ్రష్‌లు చేయువారిచే తయారు చేయబడినవి!

Printed and Published for Nageswara Rao Estates (private) Ltd. by S. Radha Krishna, at the Andhra Patrika Press, 6&7, Thambu Chetty St., Madras-1. Editor S. Sambha Prasad.

విశ్వవిద్యాలయాలపట్ల ఆందోళన అనవసరం

అధ్యక్షుడు డాక్టర్ గోవిందరాజులు వాయుడు మాట్లాడుతూ ఇలా చెప్పారు "పద్యాలల్లో మూర్ఖులకక్కడగా కన్పిస్తాయి. అవసరంవల్ల ఈ మార్పులు సులభంగా కన్పిస్తాయి. తూర్పు మరకోరణంగానూ, ప్రస్తుతం కాలక్రియలు కారణంగానూ వ్యావహారికం బాగా వ్యాప్తిలోనికి వచ్చింది. అవసరాన్నిబట్టి భాషమారుతుంది. అభివృద్ధి పెందుతుంది శాస్త్రాత్మల శాస్త్రాలు దేశభాషల్లో చెప్పాలంటారు. కాని కేవలం ఏళ్ళనాటి నుంచి శాస్త్రాలు తెలుగులో లేవు. అలాంటప్పుడు ఇప్పుడుకచ్చిన ఫీజుల్ని పెండలైనవి తెలుగులో ప్రాచ్యారా? అంటే, విశ్వవిద్యాలయాలను గురించి కాకపోతే పక్కరలేదు కరగ్రంథాలలో ఎవరు ఏమి చెప్పినా, విద్యార్థులు ప్రాణి దివ్యవహారికే మే. కాబట్టి ఎన్ని తప్పులు పెట్టినా, విషయానికి 40% మార్కులు ఇవ్వాలి పరీక్షే ప్రస్తుతి ఇబ్బంది ఏమంటే పుస్తకాలు కావాలి, పదాల ఉపయోగం తెలియాలి. కొన్ని పదాలు ఇంగ్లీషు కొన్ని సంస్కృతం తెలిస్తే కాని అర్థంకావంలా ఉన్నాయి అనవాటాలు మాత్రం అంతమాత్రంగానే ఉన్నాయి. మూటికి 60 పరిగణ పరిగా లేవు. గ్రాంథికభాషలో తెలుగులో వ్రాయలేదు, ఇంగ్లీషులోనే ప్రాచ్యారు తెలుగులో ప్రాణి ధైర్యం లేదు. ఏమంటే అంతా తప్పులు పడతారు. అనువాదం చేసేవారికి అవి కుయ్యం తెలియదు.

ఇంగ్లీషు భాష కావడంవల్ల తెలుగు వ్రాయడం మొదలయింది. తెలుగు వాక్యాలనుకూడా ఇంగ్లీషు వాక్యాల మాదిరిగానే రూపొందిస్తున్నారు. విశ్వవిద్యాలయాలు దేశభాషకు ప్రాధాన్యం ఇవ్వడం లేదంటారు ఏవిధంగా ప్రాధాన్యం ఇవ్వాలో చెప్పండి. అంతా కలిసి ఒక నిర్ణయానికి రావాలి. భాష విషయంలో పదిమందీ కలిసి సభలో పెట్టి మార్పులు గురించి చూడాలంటాం. ఎలాంటి భాషకు అవకాశం ఉండాలో నిర్ణయించుకోవాలి. ఇదే ఉంటారి తిక్కనపడిపోదు అనేవాడనికిరాదు

సంస్కృతంలో వ్యాకరణం, తర్కం మొదలైన శిరోమణి పరీక్షలు నేర్చుకున్నాయి, "పిరియంటల్ స్కూల్స్‌లో తెలుగు విద్వాన్ పరీక్షతీసివేశారు. ఆంధ్రప్రదేశ్ పచ్చివరకుపాత భవిష్యత్ ఇది. తెలుగులో శాస్త్రాలు చెప్పలంటే పరిస్థితి పుస్తకాలేలేవు. తర్కశాస్త్రం పూర్వావిదేశకాక, ప్రస్తుత హేతు వాదాన్నిగురించి, ఇక తర్కశాస్త్రాలలో అభివృద్ధిపరిచింతే కూడా బాగుంటి. అప్పుడే శాస్త్రం నిలుపకలేకుండా శాస్త్రం వేదభాష అభివృద్ధిపొందాలంటే ధైర్యం ఉండాలి. శ్రీ గోపాలకృష్ణయ్యకు ఈ ధైర్యం ఉంది. ఈయన ఇంకా ఎన్నో పుస్తకాలు వ్రాయగల భాషకు అన్నారు.

(శ్రీయుత అద్దేపల్లి జగన్నాథం వదిన కృతజ్ఞతతో సమర్పించినది.)

విశ్వవిద్యాలయాల్లో వ్యావహారికం వాడాలి

శ్రీ కాపి భర్తారావు వ్యావహారిక భాషా చరిత్రను వివరిస్తూ ఇలా అన్నారు: "అలవాటులేని, కృత్రిమమైన గ్రాంథికభాష వద్దొంది. పత్రికలు, కథలు వ్యావహారిక భాషా వ్యాప్తికి బాగా దోహదం చేస్తున్నాయి గ్రాంథికం వ్రాయలేకపోతున్నారు. వ్యావహారిక భాషను విశ్వవిద్యాలయాలవారు తగిన స్థానం ఇవ్వడంలేదు. ఏ విధమైన వ్యవహారం ఉపయోగించాలి అని వారు ప్రశ్నిస్తారు. సర్వజనాంగీకారమైన భాష ఉండవలసి, దానిని అభివృద్ధిచేయాలని వారికి సూచన చెప్పాలి. వ్యావహారిక భాషను తప్పు పట్టరూపంగా ఒక కానుక చేశారు. మొదట భాషను ఒకరూపం కల్పించారు. ఇది వ్యావహారికభాషవాడుకలకు చేయగూడదు. వ్యావహారికానికి విశ్వవిద్యాలయాలు తగిన గౌరవం ఇచ్చి, కృత్రిమభాషకన్నా గౌరవాన్ని విడవాడతారని ఆశిస్తున్నాను"

శ్రీ ఆలూరు వెంకటరమణయ్య ప్రసంగిస్తూ, వ్యావహారిక భాషను వ్యాకరణం రావడం ఇదే ప్రథమం అన్నారు "ఇదివరలో కొన్ని సంఘాలు వేశారు. వాటిలో నేకాపరిగారు, నేను మొదలైన వారం ఉన్నాం. కాని పనేమీ జరగలేదు. పథకాలు వేస్తున్నాం. ఇంతలో శ్రీ గోపాలకృష్ణయ్య వ్యాకరణం వచ్చింది" అన్నారు.

వ్యాపారం కాకుండా, భాషసేవను దృష్టిలో పెట్టుకొని ఈ గ్రంథాన్ని ప్రచురించినందుకు అద్దేపల్లి వారిని ఆయన అభినందించారు.

శ్రీ పిలకా గణపతిశాస్త్రి మాట్లాడుతూ, విశ్వవిద్యాలయాల పాఠ్య గ్రంథాలను పరిదిద్దవలసిన అవసరాన్ని వివరించారు.

అనుకూలిక పూర్వకరోచ్చారణకు యత్నించాలంటే మీద ఉచ్చారణ అనుకూలా కొత్తగా కొత్తగా చేశారు చూసితే బాగుంటుందని శ్రీ తిరుమల రామచంద్ర సూచించారు. తొలి సారిగా, విస్తృతంగా వ్యావహారిక భాషను వ్యాకరించే విషయ యత్నమే కాని చిన్నదిగా ఉన్నదని శ్రీ గోపాలకృష్ణయ్యకు అభినందించారు.

శ్రీ గోపాలకృష్ణయ్య సమాధానం చెప్పుతూ ఇలాఅన్నారు: "నేను సర్వజ్ఞుడినికాను. ఏ లోపాలనయినా తెలియజేస్తే తప్పక మార్పులు చేస్తాను. ఇంగ్లీషులో 'యఫ్'కు కాటాపులోని విశ్వాసికి తెలుగులో యాకల్పన చేశాను పిటికి ప్రాణప్రతిష్ఠ చేయవలసింది పత్రికలవారు. ప్రాంతీయులకు సంబంధించి జనపదమునుజరి ప్రాస్తున్నాను. అది త్వరలోనే పనిపడుతుంది. పెద్దల ఆశీర్వచనాలకు కృతజ్ఞత.